

# РЫНОК ОБЛИГАЦИЙ

Бодрин Юрий [research@sviaz-bank.ru](mailto:research@sviaz-bank.ru)  
 Полютов Александр [research@sviaz-bank.ru](mailto:research@sviaz-bank.ru)

## ОСНОВНЫЕ НОВОСТИ

- МДМ-банк привлечет синдицированный кредит объемом от 300 млн. долларов США в первом полугодии 2008 года.
- Банк Москвы разместил трехлетние еврооблигации на 200 млн. швейцарских франков под 6.253 % годовых.
- СЗНК-Холдинг выпустит трехлетние облигации на сумму 1 млрд. рублей.
- Фаэтон-Аэро выставил оферту на выкуп облигаций дебютного выпуска объемом 1 млрд. рублей.
- Владпромбанк разместит первый облигационный заем объемом 200 млн. рублей 5 марта.
- ЗАО «Марта Финанс» выкупило по оферте облигации серии 03 на 1.333 млрд. рублей.
- Банк России разместил на аукционе ОБР 4-го выпуска на 708.08 млн. рублей под средневзвешенную ставку 4.86 % годовых.
- Трансконтейнер может разместить дебютный выпуск облигаций объемом 3 млрд. рублей в конце февраля - начале марта.
- ФК «Еврокоммерц» объявило о завершении сделки по секьюритизации финансирования объемом 7.5 млрд. рублей.
- Банк России ожидает пика потребности банков в ликвидности в объеме порядка 400 млрд. рублей в марте-апреле.
- ВТБ 24 разместит 12 февраля второй выпуск облигаций на 10 млрд. рублей.
- ГК «Рубеж» готовит размещение облигационного займа объемом около 2 млрд. рублей.
- Банк Англии снизил ключевую процентную ставку до 5.25 % с 5.50 % годовых.
- ЕЦБ оставил ключевую процентную ставку на прежнем уровне (4 % годовых).
- ОГК-5 запланировала выпуск биржевых облигаций в 2008 году
- ТМК планирует разместить еврооблигации на сумму не более 600 млн. долларов США.
- 14 февраля Банк России проведет аукцион по размещению ОБР 4-го выпуска в объеме 50 млрд. рублей.

## ЭКОНОМИЧЕСКИЕ ИНДИКАТОРЫ

### Денежный рынок

| Показатель       | Посл.   | Пред.   | Нач. мес. | Нач. года |
|------------------|---------|---------|-----------|-----------|
| Курс ЦБ USD/RUR  | 24.6466 | 24.6706 | 24.4262   | 24.5462   |
| Курс ЦБ EUR/RUR  | 36.0259 | 36.0980 | 36.2900   | 35.9332   |
| Курс EUR/USD     | 1.4617  | 1.4632  | 1.4857    | 1.4639    |
| Ставка Fed Funds | 3.00    | 3.00    | 3.00      | 4.25      |
| Ставка ЕЦБ       | 4.00    | 4.00    | 4.00      | 4.00      |

### Остатки на кор/сч ЦБ (млрд. рублей)

|                 | Посл. | Пред. | Нач. мес. | Нач. года |
|-----------------|-------|-------|-----------|-----------|
| По России       | 502.7 | 513.6 | 544.9     | 801.5     |
| По Москве       | 327.6 | 343.2 | 359.3     | 576.5     |
| Депозиты банков | 336.1 | 347.6 | 286.4     | 270.3     |

### Межбанковский рынок и мировые индикаторы

| Показатель       | Посл.  | Пред.  | Нач. мес. | Нач. года |
|------------------|--------|--------|-----------|-----------|
| Mosprime 6m      | 6.58   | 6.60   | 6.45      | 6.74      |
| Mibor - 1 день   | 3.49   | 3.37   | 3.38      | 4.16      |
| Libor 6m USD     | 2.9775 | 3.0025 | 3.0412    | 4.5663    |
| Индекс EMBI+     | 271    | 280    | 273       | 250       |
| Индекс EMBI+ Rus | 165    | 175    | 171       | 160       |
| Индекс RCBI-c    | 157.09 | 157.16 | 157.12    | 156.67    |

### Долговые рынки

| Показатель | Посл. | Пред. | Нач. мес. | Нач. года |
|------------|-------|-------|-----------|-----------|
| 10Y UST    | 3.72  | 3.59  | 3.60      | 4.03      |
| Rus'30     | 5.46  | 5.39  | 5.38      | 5.60      |
| Москва 39  | 6.78  | 6.70  | 6.71      | 6.52      |
| Газпром А6 | 6.96  | 6.63  | 6.63      | 6.89      |
| ОФЗ 46018  | 6.60  | 6.60  | 6.48      | 6.47      |

### Товарные и фондовые рынки

| Показатель          | Посл.    | Пред.    | Нач. мес. | Нач. года |
|---------------------|----------|----------|-----------|-----------|
| Индекс Dow Jones    | 12247.00 | 12200.10 | 12650.36  | 13043.96  |
| Индекс РТС          | 1887.41  | 1947.19  | 1906.97   | 2296.56   |
| Brent Crude (ICE)   | 89.38    | 87.73    | 91.85     | 97.85     |
| Light Sweet (NYMEX) | 88.11    | 87.14    | 91.75     | 99.62     |
| Gold                | 906.1    | 900.7    | 922.7     | 866.4     |

## Комментарий по рынку внутренних долгов

Под влиянием неблагоприятного внешнего фона на рынке рублевых облигаций вчера просматривалась преимущественно негативная динамика котировок. Таким образом, по итогам торгового дня можно было выделить ряд подешевевших «фишек», ценовые изменения которых сопровождались повышенным торговым оборотом. В соответствующий список попали следующие бумаги – Газпром А6 и А7 (-45 б.п. и -35 б.п. соответственно), Лукойл 03 и 04 (-40 б.п. и -20 б.п. соответственно), РЖД 05 и 06 (-15 б.п. и -13 б.п. соответственно), ФСК ЕЭС 02 и 04 (-34 б.п. и -10 б.п. соответственно) и др. Отметить стоит также и тот факт, что негативный эффект на котировки корпоративных облигаций оказывает первичный рынок, активность и объемы размещений на котором растут довольно быстрыми темпами. Так, относительно недавно стало известно о том, что ВТБ-24 планирует 12 февраля начать размещение пятилетних облигаций 02 серии объемом в 10 млрд. рублей. Комитет государственных заимствований Москвы (Москомзайм) 20 февраля также планирует провести аукцион по размещению облигаций Москвы на 5 млрд. рублей. Вчера также появилась информация о готовности ОГК-5 эмитировать 02 выпуск облигаций в 2008 г. В результате чего рублевые бонды ОГК-5, 01 закрылись на четверть «фигуры» ниже закрытия предыдущего торгового дня.

На фоне негативной ценовой динамики, сложившейся в четверг на мировых торговых площадках, в секторе федеральных заимствований просматривалось снижение котировок. Предложение превышало спрос практически по всей кривой доходности ОФЗ. При этом торговая активность участников рынка держалась на среднем уровне. Суммарный объем торгов на вторичном рынке госдолга 7 февраля составил 986.654 млн. рублей против 311.653 млн. рублей днем ранее. Как и прежде поддержку котировкам ОФЗ попытался оказать денежный рынок, конъюнктура которого оказывала благоприятное влияние на внутренний долговой рынок в целом и на сектор рублевых госбондов в частности. Таким образом, по итогам торговой сессии четверга в отрицательной области закрылись следующие ОФЗ – 25058 (-1 б.п.), 46020 (-49 б.п.), 26199 (-13 б.п.), 25059 (-30 б.п.), 25060 (-30 б.п.) и др. Не лишним будет отметить и тот факт, что инвесторы сокращали свои «длинные» позиции еще и потому, что несмотря на относительно высокие ценовые уровни котировки еврооблигаций «Россия 30» незначительно снизились.

В четверг на рынке МБК царил покойствие. Ставки овернайт оставались низкими, а изменения были незначительные (3 б.п.). В результате чего на момент закрытия ставка MIACR по однодневным МБК поднялась до отметки в 3.03 % годовых. На фоне переизбытка ликвидности в финансовой системе банки не особо стремились «реповаться», в результате чего, по итогам утреннего аукциона кредитным организациям удалось привлечь порядка 0.11 млрд. рублей под ставку 6.25 % годовых. Как и прежде второй аукцион не состоялся в связи с отсутствием заявок. Соответствующее положение дел на денежно-кредитном рынке, вероятнее всего, сохранится до конца февраля. Потом же не исключено некоторое ухудшение конъюнктуры на рынке МБК, которое, в свою очередь, может быть связано с растущим числом первичных размещений, с рядом предстоящих мартовских выплат по займам (не исключено также, что некоторые компании будут вынуждены пытаться рефинансировать существующие долги), а также с надвигающимися выплатами квартального НДС. Нельзя также оставлять без внимания активную деятельность ЦБ РФ, направленную на борьбу с инфляцией. Ужесточение кредитно-денежной политики Банком России может не лучшим образом сказаться на ситуации с ликвидностью в банковской системе.

Сегодня на внутреннем долговом рынке, на фоне неоднозначной ситуации, складывающейся на внешних торговых площадках, четкого тренда ожидать не стоит. Торговая активность при этом, скорее всего, будет низкой, что традиционно для пятницы. Поддержку же котировкам рублевых бумаг попытается оказать денежный рынок, конъюнктура которого пока остается благоприятной.

## Выпуски рублевых облигаций с наибольшим объемом сделок

| Name              | IssueSize      | MatDate    | Last   | Change, % | Bid    | Ask    | YieldTM | DayValue  |
|-------------------|----------------|------------|--------|-----------|--------|--------|---------|-----------|
| РЖД, 05           | 10 000 000 000 | 22.01.2009 | 99,90  | -0,15     | 99,90  | 100,09 | 6,89    | 468884700 |
| ОГК-5, 01         | 5 000 000 000  | 29.09.2011 | 99,10  | -0,25     | 99,05  | 99,10  | 8,25    | 175644274 |
| Банк ЗЕНИТ, 04    | 3 000 000 000  | 06.04.2010 | 99,80  | -0,30     | 99,95  | 100,10 | 9,53    | 149999523 |
| Москва, 32044     | 20 000 000 000 | 24.06.2015 | 106,58 | -0,24     | 106,17 | 106,58 | 6,74    | 145793998 |
| ЛУКОЙЛ, 04        | 6 000 000 000  | 05.12.2013 | 100,90 | -0,20     | 100,66 | 100,90 | 7,34    | 118835985 |
| Газпром, А4       | 5 000 000 000  | 10.02.2010 | 102,85 | 0,00      |        |        | 6,80    | 83559786  |
| Газпром, А6       | 5 000 000 000  | 06.08.2009 | 100,15 | -0,45     | 100,15 | 100,25 | 6,96    | 83175590  |
| ЦентрТелеком, 04  | 7 000 000 000  | 21.08.2009 | 108,54 | 0,04      | 108,50 | 108,54 | 7,94    | 79621938  |
| Магнит Финанс, 02 | 5 000 000 000  | 23.03.2012 | 96,15  | -0,20     | 95,46  | 96,65  | 9,56    | 77021000  |
| Газпром, А7       | 5 000 000 000  | 29.10.2009 | 99,95  | -0,35     | 100,00 | 100,20 | 6,93    | 64887065  |

Источник: QuoteTotal 2

## Торговые идеи

- Рекомендуем ПОКУПАТЬ недооцененные «фишки»;
- Интересными для инвестирования нам кажутся бумаги ВТБ-Лизинг, 1. На наш взгляд, рублевые бонды данного эмитента выглядят недооцененными. Кроме того, существует вероятность того, что в краткосрочной перспективе данный финансовый инструмент войдет в список РЕПО ЦБ РФ;
- Облигации Карусель Финанс, 1 имеют не плохой потенциал ценового роста. Данные прогнозы с нашей стороны в первую очередь связаны с желанием X5 Retail Group реализовать опцион на покупку сети гипермаркетов «Карусель» в первой половине 2008 г. Таким образом, с учетом значительной разницы в текущих доходностях бумаг эмитентов, мы склонны рекомендовать рублевые бонды Карусель Финанс, 1 к ПОКУПКЕ;
- Интересными для инвестирования нам кажутся бумаги Банка Солидарность 02 серии. Несмотря на разрыв договоренностей между владельцем контрольного пакета акций и председателем совета директоров самарского банка Алексеем Титовым и Московским банком реконструкции и развития (МБРР). Мы склоняемся к тому, что текущие ценовые уровни 2-го облигационного выпуска Банка Солидарность выглядят не вполне адекватно. Также отметим, что 29 апреля 2008 г. по данному займу запланирована безотзывная оферта (цена выкупа – 100 % от номинала). Мы полагаем, что вне зависимости от количества бумаг, «принесенных» инвесторами эмитенту в день досрочного выкупа проблем с платежами со стороны Банка Солидарность возникнуть не должно. Таким образом, мы рекомендуем ПОКУПАТЬ рублевые бонды Банка Солидарность 02 серии.

## Итоги торгов государственными рублевыми облигациями

| Name      | MatDate    | Last   | Change,<br>% | Bid    | Ask    | YieldTM | DayValue  | Deals |
|-----------|------------|--------|--------------|--------|--------|---------|-----------|-------|
| ОФЗ-25058 | 30.04.2008 | 100,30 | -0,01        | 100,25 | 100,30 | 5,06    | 364234860 | 23    |
| ОФЗ-46001 | 10.09.2008 | 101,58 | 0,03         | 101,40 | 101,58 | 5,38    | 117373151 | 7     |
| ОФЗ-25060 | 29.04.2009 | 100,00 | -0,30        | 99,90  | 100,05 | 5,93    | 30000000  | 1     |
| ОФЗ-25057 | 20.01.2010 | 102,03 | -0,94        | 102,50 | 103,00 | 6,44    | 1020301   | 1     |
| ОФЗ-25061 | 05.05.2010 | 99,75  | -0,01        | 99,45  | 99,75  | 6,05    | 15858012  | 4     |
| ОФЗ-25059 | 19.01.2011 | 100,00 | -0,30        | 100,00 | 100,15 | 6,24    | 54089044  | 5     |
| ОФЗ-25062 | 04.05.2011 | 99,20  | -0,05        | 99,15  | 99,23  | 6,21    | 74400000  | 2     |
| ОФЗ-26199 | 11.07.2012 | 99,67  | -0,13        | 99,55  | 99,70  | 6,33    | 59177410  | 7     |
| ОФЗ-46017 | 03.08.2016 | 105,50 | -0,28        | 105,10 | 105,50 | 6,35    | 10509925  | 3     |
| ОФЗ-46006 | 18.03.2020 | 98,03  | 0,15         |        |        | 3,90    | 43898253  | 18    |
| ОФЗ-46018 | 24.11.2021 | 109,10 | 0,00         | 109,10 | 109,50 | 6,60    | 8957115   | 3     |
| ОФЗ-46009 | 02.06.2027 | 99,71  | 0,01         |        |        | 3,03    | 983141    | 1     |
| ОФЗ-46010 | 17.05.2028 | 93,57  | 0,07         |        | 93,57  | 7,13    | 2994240   | 1     |
| ОФЗ-46012 | 05.09.2029 | 69,15  | 0,10         |        | 69,15  | 7,14    | 3457500   | 1     |
| ОФЗ-46020 | 06.02.2036 | 101,10 | -0,49        | 101,10 | 101,28 | 6,93    | 233844100 | 21    |

Источник: QuoteTotal 2

## Кривая доходности ОФЗ-ГКО

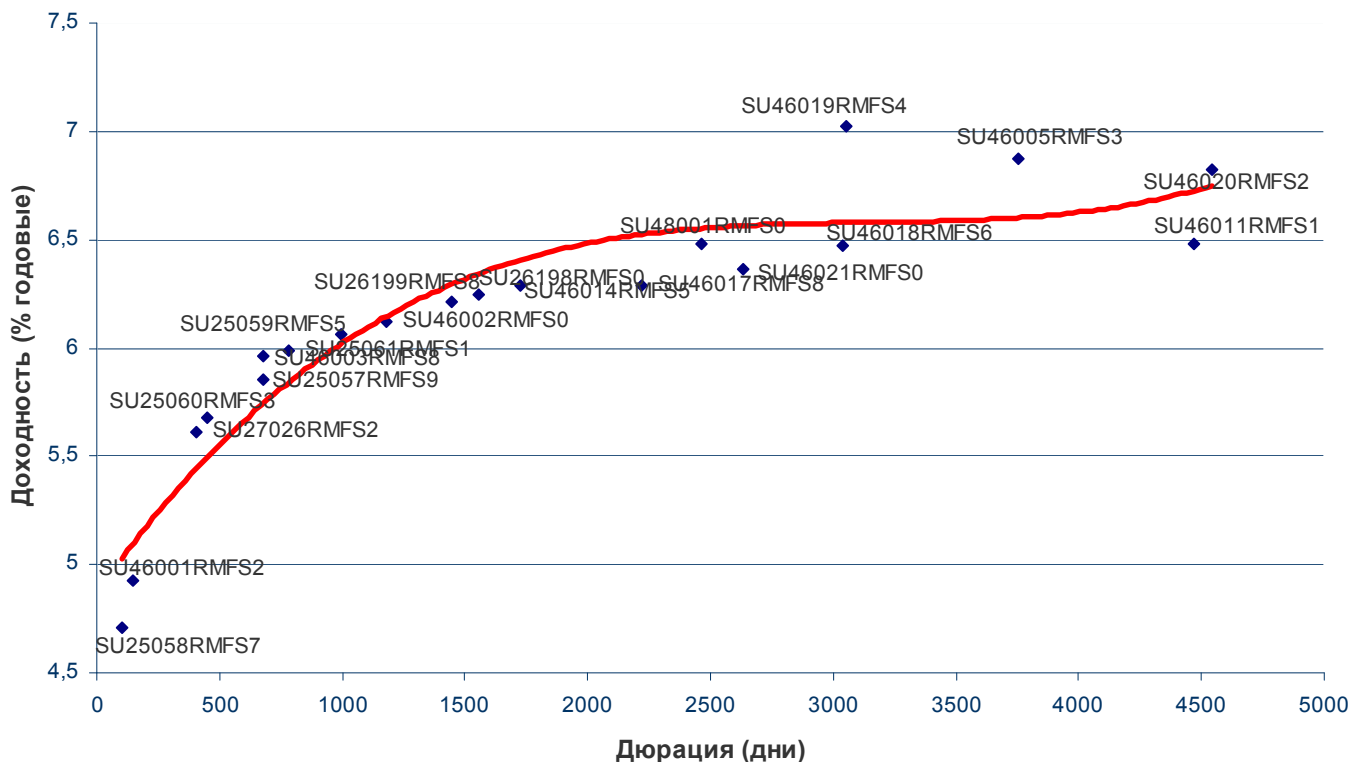

## Итоги торгов региональными рублевыми облигациями

| Name                      | MatDate    | Last   | Change,<br>% | Bid    | Ask    | YieldTM | DayValue  | Deals |
|---------------------------|------------|--------|--------------|--------|--------|---------|-----------|-------|
| Белгородская обл., 31001  | 10.11.2010 | 100,00 | 0,81         |        |        | 8,64    | 10093792  | 4     |
| Волгоградская обл., 26001 | 11.06.2009 | 101,73 | 0,37         | 101,64 | 101,93 | 8,91    | 190235    | 1     |
| Волгоградская обл., 35001 | 17.06.2010 | 101,10 | 0,08         | 100,90 | 101,10 | 9,12    | 2092870   | 4     |
| Воронежская обл., 31002   | 18.06.2009 | 104,70 | 0,19         | 104,51 | 104,70 | 8,43    | 993450    | 2     |
| Воронежская обл., 34003   | 27.06.2011 | 102,80 | -0,48        | 102,80 | 103,99 | 9,35    | 1373418   | 4     |
| Ивановская обл., 34001    | 09.11.2010 | 99,63  | -0,02        |        |        | 9,31    | 4982100   | 2     |
| Иркутская обл., 31004     | 26.05.2010 | 99,02  | 0,02         | 98,70  | 99,25  | 8,74    | 743       | 1     |
| Иркутская обл., 31006     | 22.11.2012 | 101,95 | -0,05        | 101,85 | 102,15 | 8,54    | 50975000  | 1     |
| Казань, 34005             | 23.12.2008 | 100,65 | -0,08        | 100,60 | 100,70 | 8,64    | 1007      | 1     |
| Коми, 24006               | 14.10.2010 | 107,00 | 0,00         | 107,00 | 107,50 | 8,63    | 15546030  | 7     |
| Коми, 35007               | 22.11.2013 | 103,40 | 0,00         | 98,63  | 105,05 | 8,11    | 7238000   | 2     |
| Коми, 35008               | 03.12.2015 | 97,50  | 1,33         | 95,00  | 100,00 | 7,75    | 1950000   | 2     |
| Костромская обл., 31004   | 11.03.2008 | 100,23 | -0,07        | 100,23 | 100,30 | 8,61    | 10896975  | 9     |
| Краснодарский кр., 34002  | 14.12.2012 | 100,10 | 0,00         | 99,90  | 100,15 | 8,03    | 20020000  | 1     |
| Ленинградская обл., 26002 | 05.12.2014 | 123,00 | 1,90         | 120,55 | 124,00 | 7,85    | 2460000   | 2     |
| Липецк, 25001             | 14.10.2009 | 100,00 | 0,08         |        |        | 7,63    | 130000000 | 1     |
| Липецкая обл., 34004      | 19.07.2011 | 100,00 | 1,01         | 99,00  | 100,00 | 8,11    | 10000000  | 1     |
| Москва, 25036             | 16.12.2008 | 104,10 | 0,48         | 104,10 | 105,42 | 5,10    | 1561791   | 3     |
| Москва, 25043             | 17.05.2008 | 101,38 | -1,57        | 101,35 | 101,50 | 4,99    | 5069000   | 1     |
| Москва, 27039             | 21.07.2014 | 106,36 | -0,41        | 106,20 | 106,65 | 6,78    | 3190800   | 1     |
| Москва, 31047             | 28.04.2009 | 103,20 | -0,39        | 103,05 | 103,24 | 6,19    | 10321031  | 2     |
| Москва, 32044             | 24.06.2015 | 106,58 | -0,24        | 106,17 | 106,58 | 6,74    | 145793998 | 5     |
| Москва, 32049             | 14.06.2017 | 104,70 | 0,00         | 104,50 | 104,70 | 6,97    | 1686362   | 5     |
| Московская обл., 25004    | 21.04.2009 | 104,95 | -0,19        | 104,75 | 105,00 | 6,85    | 2590166   | 1     |
| Московская обл., 25006    | 19.04.2011 | 105,22 | -0,31        | 105,15 | 105,45 | 7,27    | 12629103  | 4     |
| Московская обл., 26007    | 16.04.2014 | 103,60 | -0,58        | 103,61 | 103,89 | 7,40    | 6532417   | 8     |
| Нижегородская обл., 34003 | 20.10.2011 | 100,45 | -0,10        | 100,10 | 100,50 | 8,11    | 4521750   | 3     |
| Новосибирск, 31003        | 14.07.2009 | 106,00 | 0,00         | 106,00 | 106,50 | 7,63    | 212000    | 1     |
| Пензенская обл., 34002    | 26.11.2010 | 103,10 | 0,10         | 102,70 | 103,10 | 8,46    | 5155000   | 1     |
| Самарская обл., 25003     | 11.08.2011 | 100,50 | -0,15        |        |        | 7,65    | 5433000   | 5     |
| Самарская обл., 25004     | 20.06.2012 | 98,46  | 0,47         | 95,00  | 99,00  | 7,60    | 50605920  | 2     |
| Саха (Якутия), 25003      | 17.06.2008 | 101,40 | 0,99         | 101,20 | 101,60 | 8,23    | 1014      | 1     |
| Саха (Якутия), 25006      | 13.05.2010 | 102,97 | 0,07         |        |        | 8,31    | 34945657  | 9     |
| Тамбовская обл., 31001    | 27.09.2008 | 102,00 | 0,00         |        |        | 5,00    | 11040     | 11    |
| Томская обл., 34026       | 09.11.2009 | 98,00  | -0,10        | 97,80  | 98,20  | 8,50    | 9802500   | 2     |
| Тульская обл., 31001      | 28.06.2009 | 101,75 | 1,34         | 100,09 | 101,75 | 7,35    | 109890    | 1     |
| Уфа, 25005                | 18.12.2009 | 100,00 | 0,45         | 98,60  | 100,00 | 8,57    | 1000      | 1     |
| Хабаровский край, 31006   | 24.11.2009 | 98,10  | -0,51        | 98,10  | 99,00  | 8,99    | 1381087   | 2     |
| Чувашия, 25004            | 27.03.2009 | 104,60 | -0,05        | 104,30 | 104,60 | 8,14    | 1046      | 1     |
| Ярославская обл., 31005   | 30.12.2008 | 99,52  | -0,03        | 99,50  | 99,65  | 8,21    | 32989154  | 2     |
| Ярославская обл., 34007   | 30.03.2010 | 98,90  | 0,10         | 98,45  | 98,90  | 8,35    | 19780000  | 2     |

Источник: QuoteTotal 2

## Итоги торгов корпоративными рублевыми облигациями

| Name                            | MatDate    | Last   | Change,<br>% | Bid    | Ask    | YieldTM | DayValue  | Deals |
|---------------------------------|------------|--------|--------------|--------|--------|---------|-----------|-------|
| АБ РОССИЯ, 01                   | 21.07.2010 | 99,50  | 0,00         | 99,00  | 99,50  | 10,40   | 1986      | 2     |
| Авиакомпания Сибирь, 01         | 17.07.2012 | 97,50  | 0,00         | 97,10  | 97,40  | 14,03   | 9966350   | 5     |
| АВТОВАЗБАНК, 01                 | 02.04.2010 | 99,60  | -0,40        | 99,60  | 99,95  | 15,03   | 19910     | 2     |
| Автомир-Финанс, 01              | 01.09.2009 | 100,00 | 0,15         |        |        | 1,00    | 10000     | 1     |
| Автомир-Финанс, 02              | 23.06.2010 | 98,25  | -0,05        | 98,20  | 98,60  | 13,30   | 4917000   | 2     |
| Агрика, 01                      | 29.09.2009 | 99,75  | 0,25         | 99,76  | 99,95  | 13,73   | 57852     | 2     |
| Агрохолдинг-Финанс, 01          | 24.07.2009 | 99,85  | 0,40         | 99,10  | 99,40  | 13,74   | 20357420  | 4     |
| Адамант-Финанс, 02              | 20.05.2010 | 98,85  | -0,76        | 98,85  | 99,13  | 13,43   | 198689    | 1     |
| АИЖК (Горно-Алтайская обл.), 01 | 13.04.2010 | 99,60  | -4,03        |        |        | 11,95   | 1996      | 2     |
| АИЖК, А1                        | 01.12.2008 | 104,55 | 1,01         |        |        | 5,97    | 1045500   | 1     |
| АИЖК, А10                       | 15.11.2018 | 99,40  | -0,20        | 99,00  | 99,32  | 8,40    | 4572700   | 4     |
| АИЖК, А7                        | 15.07.2016 | 97,90  | -0,20        | 97,70  | 97,96  | 8,34    | 13707400  | 4     |
| АИЖК, А8                        | 15.06.2018 | 98,00  | -0,10        | 97,80  | 97,99  | 8,28    | 9800000   | 1     |
| АИЖК, А9                        | 15.02.2017 | 96,90  | -0,36        |        |        | 8,34    | 19904667  | 7     |
| АиФ-МедиаПресса-Фин, 01         | 17.06.2009 | 100,37 | 0,07         | 100,40 | 100,69 | 14,12   | 30111     | 1     |
| АК БАРС Банк, 02                | 22.01.2009 | 99,20  | -0,04        | 99,10  | 99,30  | 9,08    | 9920000   | 1     |
| АКБ Связь-Банк, 01              | 21.04.2011 | 96,25  | -0,26        | 96,50  | 96,90  | 12,86   | 3919875   | 4     |
| АКБ СОЮЗ, 01                    | 24.04.2008 | 100,39 | 0,39         | 100,00 | 100,19 | 7,56    | 1160390   | 2     |
| АКБ СОЮЗ, 02                    | 05.10.2009 | 100,30 | -0,05        | 100,30 | 100,43 | 9,03    | 490467    | 1     |
| АКБ Спурт, 02                   | 31.05.2012 | 99,20  | 0,71         | 99,20  | 99,70  | 13,90   | 871557    | 11    |
| АКБ Электроника, 02             | 08.12.2010 | 99,80  | -0,20        | 99,00  | 100,00 | 13,91   | 49900000  | 2     |
| АКИБАНК, 01                     | 23.04.2009 | 99,20  | 0,00         | 99,15  | 99,55  | 15,93   | 992000    | 1     |
| АЛАДУШКИН Финанс, 02            | 23.11.2011 | 97,20  | -0,05        | 97,00  | 97,20  | 14,58   | 97200     | 1     |
| АЛПИ-Инвест, 01                 | 21.08.2009 | 98,30  | 0,31         | 98,30  | 98,70  | 14,86   | 2670950   | 7     |
| Альянс Русский Текстиль, 02     | 05.03.2009 | 97,50  | -0,20        | 97,00  | 97,50  | 17,10   | 68250     | 1     |
| Альянс Русский Текстиль, 03     | 20.10.2009 | 97,50  | -0,71        | 97,50  | 98,20  | 16,85   | 293488    | 3     |
| АМУРМЕТАЛЛ, 02                  | 26.02.2010 | 99,05  | 0,00         | 99,05  | 99,70  | 9,90    | 991       | 1     |
| АПК Аркада, 02                  | 20.02.2009 | 97,00  | -1,02        | 97,00  | 98,70  | 18,68   | 271600    | 1     |
| АПК Аркада, 03                  | 31.03.2011 | 98,00  | -0,41        | 98,25  | 98,98  | 17,63   | 619360    | 3     |
| АПК ОГО, 02                     | 25.02.2009 | 98,00  | 0,51         | 98,00  | 98,40  | 16,23   | 1428995   | 14    |
| АПК ОГО, 03                     | 09.07.2010 | 98,45  | -0,56        | 98,45  | 99,00  | 18,28   | 264831    | 1     |
| Аптечная сеть36.6, 01           | 30.06.2009 | 98,90  | -0,08        | 98,10  | 98,90  | 11,03   | 5999725   | 12    |
| Арбат энд Ко, 01                | 20.06.2008 | 91,99  | 2,78         | 91,09  | 91,99  | 38,52   | 190840    | 3     |
| Арттел-Инвест, 01               | 17.07.2009 | 99,70  | -0,30        |        |        | 12,71   | 698       | 1     |
| АРТУГ, 01                       | 17.12.2008 | 100,00 | -0,04        |        |        | 13,37   | 28400000  | 1     |
| АСПЭК, 01                       | 31.03.2010 | 95,66  | -0,34        | 95,95  | 96,19  | 20,68   | 7757864   | 13    |
| Астон, 01                       | 02.12.2008 | 99,48  | -0,52        |        |        | 14,63   | 19900000  | 2     |
| АЦБК-Инвест, 03                 | 14.04.2011 | 100,13 | 0,03         | 100,11 | 100,60 | 11,81   | 6007800   | 1     |
| Банана-Мама, 01                 | 23.10.2009 | 98,65  | -0,35        | 98,55  | 99,98  | 14,47   | 986500    | 11    |
| БАНАНА-МАМА,02                  | 12.08.2010 | 95,40  | -0,21        | 95,00  | 95,39  | 17,28   | 2689926   | 6     |
| Банк ВТБ, 04                    | 19.03.2009 | 99,95  | 0,00         | 99,91  | 100,00 | 6,77    | 999500    | 1     |
| Банк ВТБ, 05                    | 17.10.2013 | 99,80  | -0,01        | 99,76  | 99,85  | 7,04    | 5489000   | 1     |
| Банк ВТБ, 06                    | 06.07.2016 | 99,35  | -0,05        |        |        | 7,33    | 994       | 1     |
| Банк ЖилФинанс, 01              | 19.12.2008 | 100,00 | 0,00         |        |        | 9,49    | 3200000   | 1     |
| Банк ЗЕНИТ, 02                  | 16.02.2009 | 99,50  | 0,00         | 99,50  | 99,64  | 9,10    | 18910000  | 3     |
| Банк ЗЕНИТ, 04                  | 06.04.2010 | 99,80  | -0,30        | 99,95  | 100,10 | 9,53    | 149999523 | 9     |
| БанкПроектФинанс, 01            | 12.02.2009 | 98,60  | 3,79         |        |        | 13,62   | 1972      | 1     |
| Бахетле-1, 01                   | 19.05.2010 | 99,95  | 0,00         | 99,70  | 99,99  | 11,62   | 489755    | 1     |
| БЕЛАЗКОМПЛЕКТ ПЛЮС, 01          | 22.10.2009 | 96,00  | -0,52        | 95,85  | 97,00  | 35,89   | 824220    | 7     |
| Белон-Финанс, 02                | 23.02.2012 | 99,35  | -0,30        | 99,25  | 99,35  | 9,94    | 12954182  | 7     |

|                                   |            |        |       |        |        |       |          |    |
|-----------------------------------|------------|--------|-------|--------|--------|-------|----------|----|
| ВАГОНМАШ, 01                      | 19.06.2008 | 99,67  | 0,42  | 99,66  | 100,19 | 14,85 | 4517421  | 12 |
| ВАГОНМАШ, 02                      | 15.12.2010 | 99,70  | 0,76  | 99,05  | 99,70  | 12,13 | 927210   | 2  |
| ВБД ПП, 02                        | 15.12.2010 | 102,10 | -0,19 | 101,70 | 102,40 | 8,32  | 2435085  | 1  |
| Вежа-Инвест, 01                   | 02.03.2010 | 99,98  | 0,00  | 99,75  | 100,01 | 13,11 | 4015242  | 6  |
| Виктория-Финанс, 01               | 29.01.2009 | 98,95  | 0,46  | 96,00  | 99,00  | 11,90 | 993360   | 12 |
| Виктория-Финанс, 02               | 16.02.2010 | 98,80  | -0,10 | 98,70  | 100,00 | 11,90 | 5929076  | 2  |
| Волгабурмаш, 01                   | 08.10.2008 | 99,60  | -0,40 | 99,46  | 99,92  | 15,09 | 18466845 | 11 |
| ВолгаТелеком, ВТ-4                | 03.09.2013 | 100,50 | 0,25  | 99,00  | 100,50 | 7,87  | 200700   | 16 |
| Волжская текстильная<br>комп., 01 | 18.12.2009 | 98,30  | -0,35 | 98,30  | 98,90  | 16,77 | 196600   | 2  |
| ВТБ 24, 01                        | 05.10.2011 | 100,05 | -0,05 | 100,05 | 100,20 | 8,26  | 9334752  | 5  |
| ВТБ-Лизинг Финанс, 01             | 06.11.2014 | 100,15 | -0,10 |        |        | 8,24  | 20943804 | 11 |
| Газпром, А9                       | 12.02.2014 | 100,05 | -0,84 | 100,11 | 100,78 | 7,35  | 1001     | 1  |
| Газпром, А4                       | 10.02.2010 | 102,85 | 0,00  |        |        | 6,80  | 83559786 | 82 |
| Газпром, А6                       | 06.08.2009 | 100,15 | -0,45 | 100,15 | 100,25 | 6,96  | 83175590 | 17 |
| Газпром, А7                       | 29.10.2009 | 99,95  | -0,35 | 100,00 | 100,20 | 6,93  | 64887065 | 15 |
| Газпром, А8                       | 27.10.2011 | 99,60  | -0,11 | 99,40  | 99,60  | 7,25  | 19259259 | 7  |
| Газпромбанк, 01                   | 27.01.2011 | 97,80  | -0,20 | 97,15  | 97,80  | 8,10  | 1039614  | 1  |
| Газпромбанк, 02                   | 20.11.2013 | 99,97  | -0,08 |        |        | 6,78  | 19994000 | 1  |
| Газпромбанк, 04                   | 15.11.2012 | 100,05 | 0,05  | 100,00 | 100,05 | 7,45  | 2001     | 2  |
| Газпромбанк, 05                   | 22.11.2012 | 100,05 | 0,05  | 100,00 | 100,11 | 7,45  | 2001     | 2  |
| ГАЗ-Финанс, 01                    | 08.02.2011 | 100,25 | 0,11  |        |        | 0,16  | 55589205 | 19 |
| ГИДРОМАШСЕРВИС, 01                | 24.11.2009 | 99,79  | 0,05  | 99,55  | 99,70  | 10,80 | 36922    | 1  |
| ГК Заводы Гросс, 01               | 22.04.2010 | 99,87  | 0,07  | 99,87  | 100,05 | 13,81 | 8988     | 1  |
| Главстрой-Финанс, 02              | 17.03.2011 | 100,55 | 0,20  | 100,35 | 100,55 | 9,23  | 5027100  | 2  |
| Городской Супермаркет, 01         | 21.07.2009 | 100,10 | 0,81  | 99,75  | 100,10 | 11,92 | 2298300  | 2  |
| ГОТЭК, 02                         | 18.06.2009 | 99,41  | -0,43 | 99,41  | 99,70  | 12,50 | 2027377  | 6  |
| Группа Магнезит, 01               | 18.12.2008 | 98,90  | 0,20  | 98,60  | 98,80  | 9,82  | 14817445 | 2  |
| Группа Магнезит, 02               | 28.03.2011 | 98,30  | 0,20  | 98,30  | 99,00  | 10,62 | 551463   | 5  |
| Группа НИТОЛ, 02                  | 15.12.2009 | 99,12  | 0,02  | 99,00  | 99,10  | 12,65 | 24953470 | 6  |
| Группа Черкизово, 01              | 31.05.2011 | 99,75  | 0,00  | 99,25  | 99,80  | 9,24  | 5985000  | 1  |
| ГТ-ТЭЦ Энерго, 03                 | 18.04.2008 | 99,82  | -0,29 | 99,82  | 100,09 | 11,55 | 260539   | 2  |
| ГТ-ТЭЦ Энерго, 04                 | 02.09.2009 | 99,20  | 0,10  | 99,20  | 99,20  | 11,58 | 9920     | 1  |
| ГЭС, 01                           | 20.06.2012 | 99,64  | 0,30  |        |        | 8,26  | 697340   | 11 |
| ДЗ-Финанс, 01                     | 23.05.2008 | 98,50  | 0,00  | 97,50  | 98,50  | 16,97 | 19700    | 1  |
| Дикая Орхидея, 01                 | 09.04.2009 | 100,27 | -0,09 | 100,27 | 100,49 | 12,89 | 5014     | 1  |
| Дикси-Финанс, 01                  | 17.03.2011 | 91,00  | -1,09 | 91,00  | 95,00  | 13,26 | 2337790  | 2  |
| ДКС ФЖС РБ, 01                    | 24.11.2009 | 100,05 | 2,83  |        |        | 12,32 | 20007991 | 3  |
| ДОМО-ФИНАНС, 01                   | 14.02.2008 | 99,50  | -0,38 |        |        | 36,29 | 279901   | 10 |
| ЕБРР, 01                          | 12.05.2010 | 100,01 | -0,14 |        |        | 6,70  | 3000300  | 1  |
| ЕБРР, 02                          | 21.04.2011 | 100,20 | 0,10  | 99,95  | 100,10 | 4,91  | 3006000  | 1  |
| Жилсоципотека-Финанс, 01          | 22.10.2009 | 99,95  | -0,05 |        |        | 13,65 | 3101849  | 17 |
| Жилсоципотека-Финанс, 02          | 15.04.2010 | 99,50  | -0,03 | 99,50  | 100,00 | 13,96 | 362180   | 1  |
| ЖК-ФИНАНС, 01                     | 24.12.2009 | 100,00 | -0,05 | 100,00 | 100,39 | 16,96 | 1041501  | 4  |
| Зернокомпания Настюша,<br>01      | 18.12.2009 | 99,88  | -0,02 | 99,83  | 100,18 | 13,14 | 2497000  | 1  |
| Золото Селигдара, 01              | 28.06.2011 | 99,55  | -0,10 | 99,50  | 100,05 | 15,14 | 7575755  | 1  |
| ИжАвто, 02                        | 09.06.2011 | 96,51  | 0,32  | 96,16  | 97,20  | 14,79 | 11147650 | 2  |
| ИК Рубин, 01                      | 13.10.2009 | 100,05 | 0,05  | 100,05 | 100,40 | 13,61 | 200100   | 1  |
| ИК СТИН-Финанс, 01                | 01.04.2008 | 99,00  | -1,10 | 99,01  | 99,75  | 23,35 | 43905    | 5  |
| Имплозия-Финанс, 01               | 30.07.2008 | 99,20  | 0,17  | 98,20  | 100,00 | 13,44 | 2767030  | 4  |
| Инвестторгбанк, 01                | 14.10.2008 | 100,10 | -0,05 |        |        | 10,39 | 20020    | 1  |
| Инком-Лада, 02                    | 12.02.2010 | 100,10 | 0,00  |        |        | 8,03  | 13600614 | 13 |
| Инком-Лада, 03                    | 10.06.2011 | 98,75  | -0,05 | 98,45  | 98,75  | 12,56 | 12097238 | 19 |
| ИНКОМ-Финанс, 01                  | 28.03.2009 | 99,30  | -0,19 | 99,30  | 99,30  | 14,85 | 891635   | 4  |
| Инмарко, 01                       | 19.12.2008 | 101,00 | 0,25  | 101,00 |        | 9,81  | 1010000  | 11 |
| ИНПРОМ, 02                        | 15.07.2010 | 99,20  | 0,25  | 98,50  | 99,20  | 9,94  | 99176    | 2  |
| ИНПРОМ, 03                        | 18.05.2011 | 99,48  | -0,17 | 98,71  | 99,50  | 9,85  | 2785020  | 2  |
| Искитимцемент, 02                 | 05.11.2008 | 100,10 | 0,10  | 100,15 | 100,30 | 12,94 | 41057    | 2  |

|                                 |            |        |       |        |        |       |           |    |
|---------------------------------|------------|--------|-------|--------|--------|-------|-----------|----|
| Искрасофт, 02                   | 02.03.2010 | 100,00 | -0,50 | 99,00  | 101,00 | 13,73 | 100000    | 1  |
| ИСО ГПБ-Ипотека, 01             | 29.12.2036 | 97,00  | -1,02 | 94,50  | 97,75  | 9,28  | 746       | 1  |
| ИТЕРА ФИНАНС, 01                | 20.11.2012 | 99,85  | 0,00  | 99,85  | 100,05 | 10,78 | 3994000   | 2  |
| КАРАТ, 02                       | 22.12.2009 | 100,19 | -0,01 | 100,19 | 100,50 | 14,85 | 20040702  | 8  |
| Карусель Финанс, 01             | 12.09.2013 | 100,05 | 0,05  | 100,05 | 100,15 | 9,86  | 16632060  | 9  |
| КБ Восточный, 01                | 17.03.2010 | 100,10 | 0,10  | 99,65  | 100,15 | 9,41  | 4002000   | 4  |
| КБ ДельтаКредит, 02             | 30.05.2010 | 100,00 | 0,00  |        |        | 7,43  | 10000000  | 1  |
| КБ КЕДР, 02                     | 15.09.2009 | 100,25 | 0,14  | 95,00  | 100,25 | 9,06  | 4008791   | 2  |
| КБ ЛОКО-БАНК, 02                | 22.04.2008 | 99,90  | 0,20  |        |        | 11,52 | 22375392  | 2  |
| КБ МИА, 04                      | 01.10.2015 | 100,25 | 0,00  |        | 100,50 | 9,13  | 10025000  | 11 |
| КБ Ренессанс Капитал, 01        | 02.03.2010 | 99,43  | -0,27 | 99,25  | 99,65  | 11,81 | 19883000  | 2  |
| КБ Солидарность, 02             | 20.04.2010 | 97,00  | -1,01 | 97,01  | 98,50  | 28,78 | 97000     | 1  |
| КБ Центр Инвест, 01             | 11.11.2009 | 99,35  | 0,22  | 99,05  | 99,55  | 11,16 | 5364693   | 3  |
| КД авиа-Финансы, 01             | 21.04.2010 | 100,20 | 0,22  | 99,85  | 100,20 | 12,12 | 52104     | 2  |
| Кировский завод, 01             | 24.03.2010 | 99,50  | 0,00  | 99,00  | 99,50  | 10,25 | 24875     | 1  |
| КИТ Финанс Инвестбанк, 01       | 18.12.2008 | 100,00 | 0,01  | 99,90  | 100,00 | 10,22 | 1999000   | 3  |
| КИТ Финанс Инвестбанк, 02       | 23.03.2010 | 99,95  | -0,05 | 99,85  | 100,10 | 10,30 | 999500    | 1  |
| Кокс, 01                        | 16.07.2009 | 99,45  | -0,18 | 99,45  | 99,58  | 9,58  | 932103    | 4  |
| Кокс, 02                        | 15.03.2012 | 98,70  | 0,25  | 98,46  | 98,70  | 9,60  | 1514260   | 4  |
| КомАгентство Домодедово, 02     | 22.05.2008 | 100,30 | 0,00  | 100,10 | 100,35 | 10,04 | 3500470   | 4  |
| Компания Усть-Луга, 01          | 11.02.2010 | 101,50 | 0,00  |        |        | 9,39  | 84245     | 1  |
| Комплекс Финанс, 01             | 04.02.2010 | 98,00  | -0,51 | 98,00  | 99,00  | 17,56 | 2551080   | 3  |
| Концерн Ижмаш, 02               | 17.06.2008 | 100,90 | 0,45  | 100,75 | 100,83 | 11,12 | 1917042   | 6  |
| Концерн КАРО, 01                | 22.12.2009 | 99,90  | 0,64  | 99,26  | 100,80 | 13,09 | 9990000   | 1  |
| КРЕДИТ ЕВРОПА БАНК, 01          | 03.02.2010 | 98,20  | -1,01 |        |        | 12,11 | 982       | 1  |
| Кубаньэнерго, 01                | 21.07.2010 | 99,85  | 0,30  | 99,80  | 99,90  | 8,10  | 34609535  | 17 |
| Лаверна, 01                     | 08.04.2010 | 100,00 | 0,00  | 99,50  | 100,50 | 11,25 | 40000     | 1  |
| Ладья-Финанс, 01                | 13.09.2012 | 103,00 | 2,95  |        |        | 7,91  | 535600    | 10 |
| Лизинговая компания УРАЛСИБ, 01 | 29.12.2010 | 100,15 | -0,84 | 100,00 | 100,30 | 11,78 | 2006      | 2  |
| ЛМЗ Свободный сокол, 03         | 24.05.2011 | 99,85  | -0,35 | 99,40  | 100,00 | 12,06 | 1198200   | 1  |
| ЛОМО, 03                        | 05.09.2009 | 99,25  | 0,01  | 99,15  | 99,25  | 14,28 | 8722075   | 20 |
| ЛР-Инвест, 01                   | 17.07.2012 | 103,05 | 2,91  |        |        | 7,66  | 623200    | 10 |
| ЛСР-Инвест, 02                  | 14.07.2011 | 97,15  | -0,05 | 97,11  | 97,60  | 10,81 | 631550    | 2  |
| ЛУКОЙЛ, 02                      | 17.11.2009 | 100,13 | -0,17 | 100,06 | 100,17 | 7,29  | 5880500   | 7  |
| ЛУКОЙЛ, 03                      | 08.12.2011 | 99,50  | -0,40 | 99,46  | 99,68  | 7,38  | 49457936  | 99 |
| ЛУКОЙЛ, 04                      | 05.12.2013 | 100,90 | -0,20 | 100,66 | 100,90 | 7,34  | 118835985 | 52 |
| ЛЭКстрой, 01                    | 14.12.2010 | 100,00 | 0,00  | 99,50  | 100,10 | 13,37 | 2945000   | 16 |
| М.видео Финанс, 01              | 18.11.2009 | 100,00 | 0,00  |        |        | 9,70  | 10000000  | 1  |
| М.О.Р.Е.-Плаза, 01              | 03.08.2010 | 99,14  | -0,01 |        |        | 14,60 | 178452    | 1  |
| Магнит Финанс, 01               | 19.11.2008 | 100,70 | 0,25  |        |        | 8,57  | 2014      | 1  |
| Магнит Финанс, 02               | 23.03.2012 | 96,15  | -0,20 | 95,46  | 96,65  | 9,56  | 77021000  | 5  |
| Макромир-Финанс, 02             | 03.07.2012 | 99,50  | -0,50 |        |        | 13,20 | 995000    | 11 |
| Макси-Групп, 01                 | 12.03.2009 | 100,10 | 0,10  | 100,00 | 100,49 | 13,15 | 200200    | 1  |
| Марийский НПЗ-Финанс, 01        | 16.12.2008 | 98,00  | -1,80 | 99,00  | 99,84  | 14,07 | 2161670   | 2  |
| Марийский НПЗ-Финанс, 02        | 16.12.2010 | 99,50  | 0,20  | 99,51  | 99,78  | 13,79 | 24571492  | 23 |
| Марта Финанс, 01                | 22.05.2008 | 99,20  | 0,20  | 98,97  | 99,30  | 18,30 | 7434376   | 36 |
| Марта Финанс, 02                | 06.12.2009 | 99,70  | -0,05 | 98,70  | 99,75  | 13,51 | 498500    | 1  |
| Марта Финанс, 03                | 02.08.2011 | 99,52  | -0,38 | 99,33  | 99,52  | 17,23 | 21239574  | 18 |
| Мастер-Банк, 02                 | 23.05.2008 | 100,10 | 0,10  | 99,51  | 100,10 | 11,31 | 4480951   | 4  |
| Матрица Финанс, 01              | 10.12.2008 | 95,20  | 0,00  | 94,80  | 95,20  | 19,18 | 641534    | 14 |
| Махеев Финанс, 01               | 03.06.2010 | 98,40  | -0,10 | 98,40  | 98,90  | 18,12 | 948391    | 10 |
| МДМ-Банк, 03                    | 01.10.2009 | 99,50  | -0,30 | 99,80  | 100,20 | 9,49  | 1094500   | 1  |
| Медведь-Финанс, 01              | 01.09.2010 | 99,00  | -0,40 | 99,00  | 99,40  | 15,45 | 967230    | 2  |
| МельКомбинат, 01                | 26.02.2009 | 99,60  | -0,37 |        |        | 1,52  | 996       | 1  |
| Металлсервис-финанс, 01         | 23.05.2012 | 99,30  | 0,33  | 99,00  | 99,40  | 13,20 | 993000    | 1  |
| Метзавод Серова, 01             | 27.02.2009 | 100,00 | 3,30  | 96,00  | 97,95  | 8,93  | 7786000   | 1  |
| Метрострой Инвест, 01           | 23.09.2011 | 100,00 | 0,00  |        |        | 8,61  | 250000    | 1  |

|                                 |            |        |       |        |        |       |           |    |
|---------------------------------|------------|--------|-------|--------|--------|-------|-----------|----|
| Мечел, 02                       | 12.06.2013 | 101,35 | -0,28 | 101,01 | 101,58 | 7,90  | 3449963   | 8  |
| МИАН-Девелопмент, 01            | 02.03.2010 | 87,00  | 0,00  | 86,00  | 87,00  | 43,92 | 23490     | 2  |
| МиГ- Финанс, 02                 | 06.09.2011 | 99,95  | 0,05  |        |        | 9,43  | 1139430   | 1  |
| МиГ-Финанс, 01                  | 03.06.2009 | 100,00 | 0,00  |        |        | 7,99  | 1000000   | 1  |
| МИК, 01                         | 01.03.2010 | 98,52  | -0,18 | 98,25  | 98,80  | 16,61 | 689570    | 10 |
| Миракс Групп, 02                | 17.09.2009 | 100,50 | 0,00  | 100,15 | 100,50 | 10,91 | 25125     | 1  |
| Мираторг Финанс, 01             | 02.08.2012 | 99,50  | 0,51  | 98,50  | 99,50  | 12,70 | 29907630  | 11 |
| Мкапитал, 01                    | 20.08.2009 | 100,00 | 0,00  |        |        | 8,77  | 501000    | 11 |
| МОИА, 01                        | 21.12.2010 | 96,00  | 0,00  | 96,00  | 97,50  | 11,18 | 145152    | 2  |
| МОИА, 03                        | 14.06.2014 | 97,30  | 0,05  | 97,10  | 97,50  | 8,57  | 973       | 1  |
| Монетка-Финанс, 01              | 14.05.2009 | 100,30 | -0,18 | 99,50  |        | 11,48 | 1003000   | 11 |
| Московский КредитБанк, 02       | 04.06.2009 | 99,77  | -0,23 | 99,50  | 101,30 | 12,00 | 51880     | 1  |
| Москоммерцбанк, 01              | 10.12.2008 | 99,98  | 0,01  |        |        | 9,68  | 9998      | 1  |
| Москоммерцбанк, 03              | 12.06.2013 | 96,98  | 4,28  | 93,00  | 96,90  | 11,45 | 970       | 1  |
| Мосмарт Финанс, 01              | 12.04.2012 | 99,88  | -0,12 | 99,52  | 100,10 | 11,77 | 23895     | 2  |
| Мособлгаз, 01                   | 17.05.2011 | 94,91  | -0,30 | 94,91  | 95,50  | 16,67 | 2952650   | 1  |
| Мособлтрастинвест, 01           | 26.09.2009 | 96,90  | 0,00  | 96,00  | 96,89  | 12,89 | 8195996   | 7  |
| Мособлтрастинвест, 02           | 26.03.2011 | 96,40  | 1,48  | 94,00  | 96,40  | 12,86 | 9991500   | 2  |
| МосОблЭлектроСеть, 01           | 06.09.2011 | 99,05  | 0,05  | 98,90  | 99,20  | 8,53  | 21161512  | 12 |
| МоссельпромФинанс, 01           | 12.12.2008 | 99,70  | 0,20  | 99,25  | 99,70  | 13,25 | 458620    | 3  |
| Мосэнерго, 01                   | 13.09.2011 | 100,05 | 0,05  | 99,90  | 100,09 | 7,64  | 2027013   | 1  |
| Мосэнерго, 02                   | 18.02.2016 | 99,75  | -0,10 | 98,85  | 100,00 | 7,87  | 1197050   | 2  |
| Мотовилихинские заводы, 01      | 22.01.2009 | 99,50  | -0,17 | 99,20  | 99,69  | 10,20 | 356859    | 6  |
| Моторостроитель-Финанс, 01      | 19.03.2009 | 94,00  | 0,00  | 94,00  |        | 16,71 | 37600     | 1  |
| МПМ Магнолия, 01                | 22.07.2010 | 99,00  | -0,98 | 99,00  | 99,00  | 14,99 | 597960    | 10 |
| МПО Красный Богатырь, 01        | 11.02.2010 | 100,00 | -0,05 |        |        | 11,08 | 88996400  | 3  |
| НИКОСХИМ-ИНВЕСТ, 02             | 20.08.2009 | 97,50  | -0,51 |        |        | 13,72 | 24635001  | 3  |
| НК АЛЪЯНС, 01                   | 14.09.2011 | 98,00  | -0,25 | 97,50  | 98,25  | 10,55 | 5880000   | 1  |
| Новые Черемушки, 02             | 22.04.2008 | 100,00 | 0,10  | 99,50  | 100,00 | 11,76 | 5000      | 1  |
| НОК, 02                         | 22.09.2011 | 100,34 | 0,34  | 100,05 | 100,34 | 12,01 | 420425    | 2  |
| НОМОС-БАНК, 07                  | 16.06.2009 | 100,12 | -0,08 | 100,07 | 100,19 | 9,06  | 15841594  | 6  |
| НПО Сатурн, 03                  | 06.06.2014 | 98,40  | -0,46 | 98,30  | 98,40  | 11,07 | 12451938  | 6  |
| НутриИнвестХолдинг, 01          | 09.06.2009 | 99,40  | -0,10 | 99,36  | 99,50  | 11,79 | 6757829   | 7  |
| ОГК-5, 01                       | 29.09.2011 | 99,10  | -0,25 | 99,05  | 99,10  | 8,25  | 175644274 | 15 |
| ОГК-6, 01                       | 19.04.2012 | 98,85  | 0,10  | 98,00  | 98,74  | 8,29  | 15156941  | 5  |
| ОМЗ, 04                         | 26.02.2009 | 89,40  | 0,00  |        |        | 10,57 | 16966     | 2  |
| ОМК, 01                         | 12.06.2008 | 100,20 | -0,20 | 100,21 | 100,40 | 8,71  | 26057000  | 2  |
| ПАВА, 02                        | 21.10.2011 | 100,00 | -0,70 |        |        | 13,07 | 1007900   | 2  |
| Патэрсон-Инвест, 01             | 17.12.2009 | 99,70  | 0,10  | 99,15  | 100,30 | 11,28 | 1406356   | 2  |
| ПЕНОПЛЭКС Финанс, 01            | 17.12.2009 | 99,55  | 0,04  | 99,37  | 99,60  | 12,85 | 20403000  | 3  |
| Первая Ипотечная Компания, 05   | 20.05.2008 | 100,00 | -0,10 | 100,00 | 100,10 | 9,49  | 3957000   | 12 |
| Первый ипотечный агент АИЖК, 01 | 15.02.2039 | 99,55  | -0,15 |        |        | 23,11 | 8056      | 2  |
| Промтрактор-Финанс, 01          | 03.07.2008 | 100,00 | 0,00  | 99,90  | 100,05 | 9,37  | 2400200   | 4  |
| Промтрактор-Финанс, 02          | 18.10.2011 | 101,05 | -0,15 | 100,50 | 101,05 | 10,29 | 10117000  | 4  |
| ПФ ТрансТехСервис, 01           | 17.08.2010 | 99,00  | 0,00  |        |        | 12,94 | 3496360   | 2  |
| ПЭБ Лизинг, 01                  | 23.09.2009 | 100,00 | 0,10  |        |        | 12,68 | 832000    | 4  |
| Разгуляй-Финанс, 02             | 27.09.2011 | 99,90  | -0,05 | 99,90  | 100,10 | 11,04 | 16983     | 2  |
| Разгуляй-Финанс, 03             | 16.03.2012 | 99,50  | -0,25 | 99,50  | 99,70  | 11,78 | 16024154  | 10 |
| Ренинс Финанс, 01               | 30.03.2010 | 99,95  | 0,45  | 99,00  | 100,00 | 10,84 | 4951350   | 6  |
| РЖД, 03                         | 02.12.2009 | 102,26 | -0,62 | 102,26 | 102,90 | 7,10  | 1818183   | 2  |
| РЖД, 05                         | 22.01.2009 | 99,90  | -0,15 | 99,90  | 100,09 | 6,89  | 468884700 | 46 |
| РЖД, 06                         | 10.11.2010 | 100,45 | -0,13 | 100,37 | 100,80 | 7,29  | 17280415  | 5  |
| РИГрупп, 01                     | 26.12.2009 | 98,53  | -0,97 | 97,50  | 98,55  | 16,47 | 1970300   | 2  |
| РКС, 01                         | 15.04.2009 | 100,00 | 0,00  | 99,95  |        | 10,29 | 6000000   | 1  |
| РМБ, 01                         | 27.04.2009 | 99,50  | -0,35 | 99,50  | 99,78  | 13,64 | 398000    | 1  |
| РМК-ФИНАНС, 01                  | 06.04.2010 | 97,01  | 0,00  |        | 98,50  | 10,58 | 970       | 1  |

|                           |            |        |       |        |        |       |          |    |
|---------------------------|------------|--------|-------|--------|--------|-------|----------|----|
| Россельхозбанк, 01        | 04.06.2008 | 99,95  | -0,17 | 99,91  | 100,25 | 7,55  | 2543728  | 1  |
| Россельхозбанк, 02        | 16.02.2011 | 98,85  | 0,10  | 98,30  | 98,70  | 8,54  | 9875989  | 2  |
| Россельхозбанк, 03        | 09.02.2017 | 98,07  | -0,16 | 98,07  | 98,30  | 8,57  | 10731393 | 7  |
| Россельхозбанк, 04        | 27.09.2017 | 100,12 | 0,02  | 100,05 | 100,12 | 8,14  | 5081090  | 1  |
| РТК-ЛИЗИНГ, 05            | 12.08.2010 | 98,40  | 0,15  |        |        | 9,68  | 3070080  | 2  |
| Русский Стандарт, 04      | 03.03.2008 | 100,00 | 0,01  | 99,90  | 100,00 | 8,27  | 3600000  | 1  |
| Русский Стандарт, 05      | 09.09.2010 | 98,70  | -0,03 | 98,70  | 99,00  | 11,08 | 8883     | 8  |
| Русский Стандарт, 06      | 09.02.2011 | 97,50  | -0,05 |        |        | 11,09 | 1375725  | 7  |
| Русский Стандарт, 07      | 20.09.2011 | 99,80  | -0,10 | 99,76  | 99,85  | 10,19 | 998      | 1  |
| РуссНефть, 01             | 10.12.2010 | 87,40  | -2,28 | 86,85  | 87,40  | 28,56 | 22832679 | 11 |
| Русфинанс Банк, 01        | 02.12.2008 | 101,15 | 0,00  |        |        | 6,62  | 3034500  | 11 |
| Русфинанс Банк, 02        | 02.12.2008 | 98,75  | -2,57 |        |        | 9,03  | 509550   | 11 |
| Русфинанс Банк, 04        | 12.02.2010 | 96,80  | -0,48 | 96,80  | 96,80  | 9,75  | 8546472  | 10 |
| Русь-Банк, 01             | 19.03.2009 | 97,75  | 0,15  | 97,75  | 98,00  | 12,57 | 3910     | 1  |
| Русь-Банк, 02             | 22.02.2010 | 98,79  | 0,24  | 98,42  | 98,89  | 12,21 | 1975800  | 1  |
| Салаватнефтеоргсинтез, 02 | 10.11.2009 | 102,89 | 0,28  | 102,20 | 102,79 | 8,35  | 30774    | 3  |
| Салаватстекло, 01         | 25.03.2008 | 100,00 | -0,25 | 100,00 | 100,40 | 11,68 | 3500000  | 4  |
| Сахарная Компания, 01     | 10.11.2009 | 96,00  | 0,00  | 94,00  | 96,00  | 31,31 | 2063913  | 7  |
| Северсталь-авто, 02       | 17.07.2013 | 97,80  | -0,09 | 97,65  | 97,93  | 8,90  | 12623098 | 9  |
| СевЗапТелеком, 04         | 08.12.2011 | 100,60 | 0,10  | 100,30 | 100,68 | 8,11  | 9054000  | 2  |
| СевКабель-Фин, 02         | 28.11.2008 | 98,50  | -1,50 |        |        | 16,33 | 98500    | 1  |
| Седьмой Континент, 02     | 14.06.2012 | 98,15  | 0,22  | 97,70  | 98,15  | 9,47  | 1859764  | 5  |
| Сибкадеминвест, 01        | 30.07.2010 | 96,00  | 3,23  | 93,00  | 96,00  | 17,60 | 48400    | 2  |
| Сибкадемстрой, 01         | 12.05.2009 | 98,40  | 0,42  | 97,76  | 98,40  | 19,61 | 588764   | 4  |
| СибирьТелеком, 05         | 25.04.2008 | 100,45 | 0,00  | 100,12 | 100,43 | 7,07  | 11651726 | 6  |
| СибирьТелеком, 06         | 16.09.2010 | 100,15 | 0,25  | 99,95  | 100,15 | 7,72  | 23239875 | 11 |
| СибирьТелеком, 07         | 20.05.2009 | 100,50 | -0,50 | 100,50 | 101,48 | 8,38  | 1005     | 1  |
| СибЦем, 01                | 12.06.2008 | 101,85 | 2,88  | 99,70  | 100,20 | 4,26  | 1018500  | 1  |
| СИТРОНИКС, 01             | 21.09.2010 | 99,50  | -0,15 | 99,50  | 99,70  | 10,73 | 4932624  | 10 |
| СКБ-банк, 01              | 24.06.2010 | 99,50  | 0,00  | 99,35  | 99,50  | 11,62 | 2984550  | 3  |
| СМАРТС, 03                | 29.09.2009 | 99,40  | -0,03 | 99,21  | 99,40  | 15,58 | 844684   | 7  |
| СНХЗ Финанс, 01           | 29.09.2009 | 97,30  | -0,21 | 97,20  | 97,75  | 14,35 | 3405500  | 4  |
| СОРУС КАПИТАЛ, 01         | 05.11.2009 | 100,10 | 0,05  | 100,10 | 100,20 | 12,40 | 504504   | 4  |
| Спортмастер Финанс, 01    | 21.05.2010 | 100,00 | -0,19 |        |        | 8,98  | 9000000  | 2  |
| СРЗ-Финанс, 01            | 10.12.2009 | 99,93  | -0,12 |        |        | 14,53 | 11989800 | 2  |
| Стройтрансгаз, 01         | 25.06.2008 | 100,42 | -0,03 | 100,40 | 100,46 | 8,59  | 12182885 | 4  |
| Сувар-Казань, 01          | 31.03.2009 | 99,71  | 0,01  | 99,68  | 99,85  | 14,74 | 997100   | 1  |
| Судостроительный банк, 01 | 02.07.2009 | 96,55  | -1,48 | 96,55  | 98,00  | 12,99 | 289746   | 2  |
| ТатфондБанк, 03           | 19.05.2009 | 100,20 | -0,10 | 100,15 | 100,35 | 12,06 | 18803477 | 9  |
| ТГК-4, 01                 | 31.05.2012 | 99,49  | 0,44  | 98,65  | 99,05  | 8,16  | 36811300 | 1  |
| ТД КОПЕЙКА, 02            | 15.02.2012 | 93,39  | 0,00  | 93,10  | 93,36  | 16,71 | 23170984 | 23 |
| ТД КОПЕЙКА, 03            | 15.02.2012 | 96,15  | 0,63  | 95,76  | 96,50  | 11,46 | 801842   | 3  |
| ТД Русские масла, 02      | 29.03.2012 | 97,00  | 1,00  | 96,50  | 97,00  | 18,24 | 16419630 | 3  |
| Тензор-Финанс, 01         | 17.11.2009 | 98,51  | -0,20 | 98,51  | 99,25  | 18,38 | 1426425  | 1  |
| ТехноНИКОЛЬ-Финанс, 02    | 07.03.2012 | 96,59  | 0,59  | 96,00  | 96,60  | 12,47 | 9659000  | 1  |
| Техносила-Инвест, 01      | 26.05.2011 | 99,32  | 0,02  | 99,00  | 99,30  | 12,58 | 427076   | 1  |
| ТК Финанс, 01             | 18.09.2008 | 100,00 | 0,00  |        |        | 10,73 | 1150000  | 1  |
| ТМК, 02                   | 24.03.2009 | 100,02 | 0,08  | 99,00  | 100,02 | 7,71  | 1998     | 2  |
| ТМК, 03                   | 15.02.2011 | 100,00 | -0,05 | 100,00 | 100,09 | 7,95  | 11712116 | 8  |
| ТООП-Финансы, 01          | 10.12.2009 | 95,00  | 2,15  | 95,00  | 96,20  | 29,87 | 565550   | 2  |
| ТОП-КНИГА, 01             | 05.02.2009 | 93,00  | -1,02 | 66,00  | 86,00  | 7,55  | 4650     | 1  |
| Торговый дом Полесье, 01  | 11.05.2010 | 99,53  | 0,00  |        |        | 15,22 | 975394   | 1  |
| ТРАНСАЭРО-Финансы, 01     | 05.02.2009 | 98,00  | 0,00  | 98,07  | 98,15  | 13,27 | 1383524  | 3  |
| ТрансКредитБанк, 01       | 15.06.2010 | 96,50  | -0,21 | 96,36  | 96,70  | 9,17  | 3265595  | 5  |
| ТрансКредитБанк, 02       | 12.06.2012 | 98,02  | -0,34 | 97,80  | 98,12  | 9,05  | 29639521 | 15 |
| Трансмашхолдинг, 02       | 10.02.2011 | 99,60  | -0,10 | 99,50  | 99,65  | 9,22  | 2141550  | 2  |
| ТрансФин-М, 01            | 25.09.2009 | 100,00 | -0,20 |        |        | 10,91 | 700000   | 11 |
| ТрансФин-М, 02            | 10.08.2012 | 100,00 | 0,50  |        |        | 10,73 | 10025510 | 13 |
| Тюменьэнерго, 02          | 29.03.2012 | 97,00  | 0,05  | 97,00  | 97,45  | 9,48  | 4868470  | 2  |

|                           |            |        |       |        |        |       |          |    |
|---------------------------|------------|--------|-------|--------|--------|-------|----------|----|
| УБРиР-Финанс, 02          | 02.07.2009 | 98,30  | -0,30 | 98,12  | 98,90  | 15,47 | 1671100  | 2  |
| Удмуртнефтепродукт, 01    | 01.09.2008 | 99,25  | -0,05 | 99,06  | 99,35  | 11,32 | 7404558  | 5  |
| УК ГидроОГК, 01           | 29.06.2011 | 101,50 | 0,00  | 101,45 | 101,60 | 7,73  | 6594500  | 12 |
| Уралвагонзавод-Фин, 02    | 05.10.2010 | 100,28 | -0,07 | 100,28 | 100,33 | 8,40  | 6717699  | 12 |
| Уралзавод прецсплавов, 01 | 10.06.2010 | 97,00  | 0,00  | 96,00  | 97,50  | 22,40 | 1504300  | 2  |
| УралСвязьИн, 06           | 17.11.2011 | 100,10 | -0,27 | 100,10 | 100,50 | 8,20  | 1001     | 1  |
| УралСвязьИн, 07           | 13.03.2012 | 100,30 | -0,15 | 100,31 | 100,45 | 8,26  | 597788   | 2  |
| УРСА Банк, 03             | 04.06.2009 | 97,40  | -0,36 | 97,40  | 97,99  | 12,10 | 13118732 | 6  |
| УРСА Банк, 05             | 18.10.2011 | 96,95  | 1,25  | 94,01  | 96,00  | 11,37 | 5817000  | 1  |
| Уфаойл-ОПТАН, 01          | 15.04.2010 | 99,30  | -0,30 | 99,30  | 99,84  | 16,16 | 15621870 | 11 |
| Фаэтон-Аэро-Финанс, 01    | 30.07.2009 | 100,03 | -0,12 |        |        | 9,70  | 3596539  | 2  |
| ФинансБизнесГрупп, 01     | 05.07.2010 | 100,00 | -1,57 |        |        | 10,25 | 62200000 | 2  |
| ФК Еврокоммерц, 01        | 18.12.2009 | 97,30  | -0,46 | 96,50  | 97,80  | 15,99 | 973000   | 11 |
| ФК Еврокоммерц, 03        | 18.06.2010 | 95,20  | -0,83 |        |        | 16,14 | 33171488 | 9  |
| ФСК ЕЭС, 02               | 22.06.2010 | 102,00 | -0,34 | 102,00 | 102,30 | 7,44  | 39038218 | 7  |
| ФСК ЕЭС, 03               | 12.12.2008 | 100,10 | -0,10 | 99,90  | 100,05 | 7,08  | 1202199  | 3  |
| ФСК ЕЭС, 04               | 06.10.2011 | 100,05 | -0,10 | 99,50  | 100,14 | 7,41  | 27030500 | 6  |
| ХайлендГолдФинанс, 01     | 02.04.2008 | 100,00 | -0,45 | 100,05 | 100,50 | 13,28 | 124000   | 1  |
| ХК Белый фрегат, 01       | 17.12.2009 | 99,50  | -0,30 | 99,50  | 100,00 | 16,56 | 79600    | 1  |
| ХК ДОМОЦЕНТР, 01          | 08.07.2010 | 97,35  | 0,10  | 97,35  | 97,60  | 15,19 | 559871   | 12 |
| ХКФ Банк, 02              | 11.05.2010 | 96,50  | -0,31 | 96,50  | 96,80  | 12,68 | 20494786 | 11 |
| ХКФ Банк, 03              | 16.09.2010 | 99,20  | 0,09  | 99,11  | 99,23  | 11,25 | 16097599 | 14 |
| ХКФ Банк, 04              | 12.10.2011 | 99,40  | 0,06  | 99,11  | 99,40  | 11,31 | 467180   | 1  |
| Хлебозавод-28, 02         | 09.12.2008 | 100,00 | 0,00  |        |        | 12,54 | 8750000  | 2  |
| ХМЛК Открытие, 01         | 11.11.2008 | 99,49  | -0,01 |        |        | 12,87 | 995      | 2  |
| Холидей Финанс, 01        | 01.04.2010 | 98,50  | 0,17  | 98,36  | 98,90  | 14,03 | 151684   | 5  |
| ЦентрТелеком, 04          | 21.08.2009 | 108,54 | 0,04  | 108,50 | 108,54 | 7,94  | 79621938 | 12 |
| ЦентрТелеком, 05          | 30.08.2011 | 100,30 | 0,15  | 100,10 | 100,20 | 7,67  | 5203600  | 3  |
| Челябинский ТПЗ, 01       | 16.06.2010 | 100,50 | 0,00  | 100,35 | 100,63 | 8,18  | 7742490  | 4  |
| Челябэнерго, 01           | 13.05.2010 | 100,00 | -0,15 |        |        | 8,51  | 12000000 | 1  |
| ЭйрЮнион, 01              | 10.11.2009 | 95,95  | 0,79  |        |        | 16,73 | 2605451  | 24 |
| Электросталь МО, 25001    | 18.06.2009 | 100,00 | 0,00  | 100,00 | 100,01 | 12,54 | 1000000  | 1  |
| Элемтэ, 01                | 08.02.2008 | 100,02 | 0,01  |        |        | 13,30 | 1020000  | 3  |
| ЮЛК-ФИНАНС, 01            | 28.04.2010 | 99,25  | -0,05 |        | 99,00  | 18,91 | 9927874  | 4  |
| ЮНИАСТРУМ БАНК, 01        | 17.02.2009 | 100,00 | -0,19 | 100,00 | 100,15 | 11,29 | 2001     | 2  |
| ЮниКредит Банк, 02        | 11.02.2009 | 100,00 | 0,03  |        |        | 6,51  | 9500000  | 1  |
| ЮНИМИЛК Финанс, 01        | 06.09.2011 | 99,00  | -0,09 | 99,00  | 99,10  | 10,71 | 24750    | 1  |
| ЮСКК, 01                  | 01.07.2008 | 99,50  | 0,30  | 99,00  | 99,50  | 14,75 | 15920    | 2  |
| ЮТК, 04                   | 09.12.2009 | 101,55 | 0,05  | 101,45 | 101,55 | 9,00  | 21161695 | 10 |
| ЮТК, 05                   | 30.05.2012 | 97,35  | 0,26  | 97,15  | 97,45  | 9,03  | 685424   | 2  |
| ЮТэйр-Финанс, 02          | 10.03.2009 | 99,98  | 0,03  | 99,91  | 100,11 | 10,49 | 1249750  | 1  |

Источник: QuoteTotal 2

### EMBI

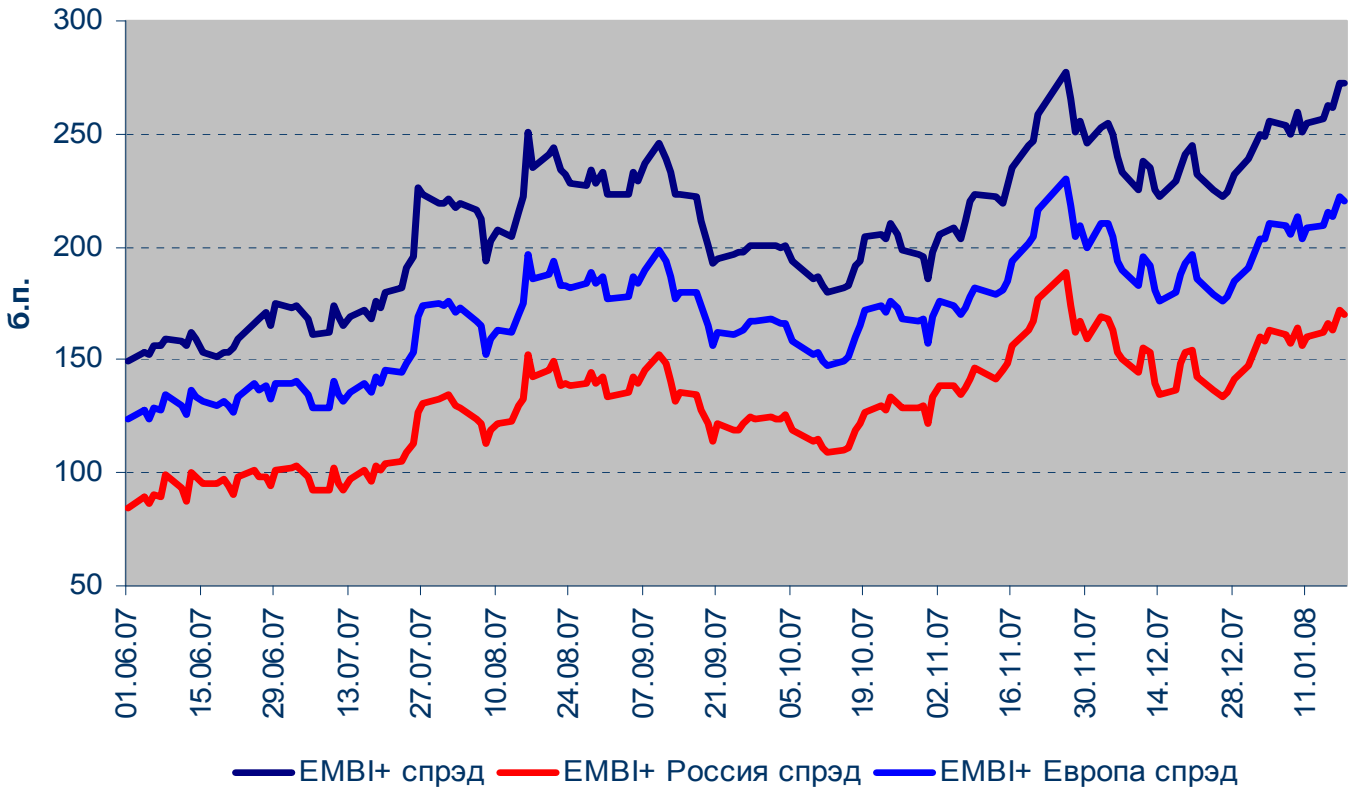

### Кривая доходности корпоративных облигаций (организатор/андеррайтер Связь-Банк)

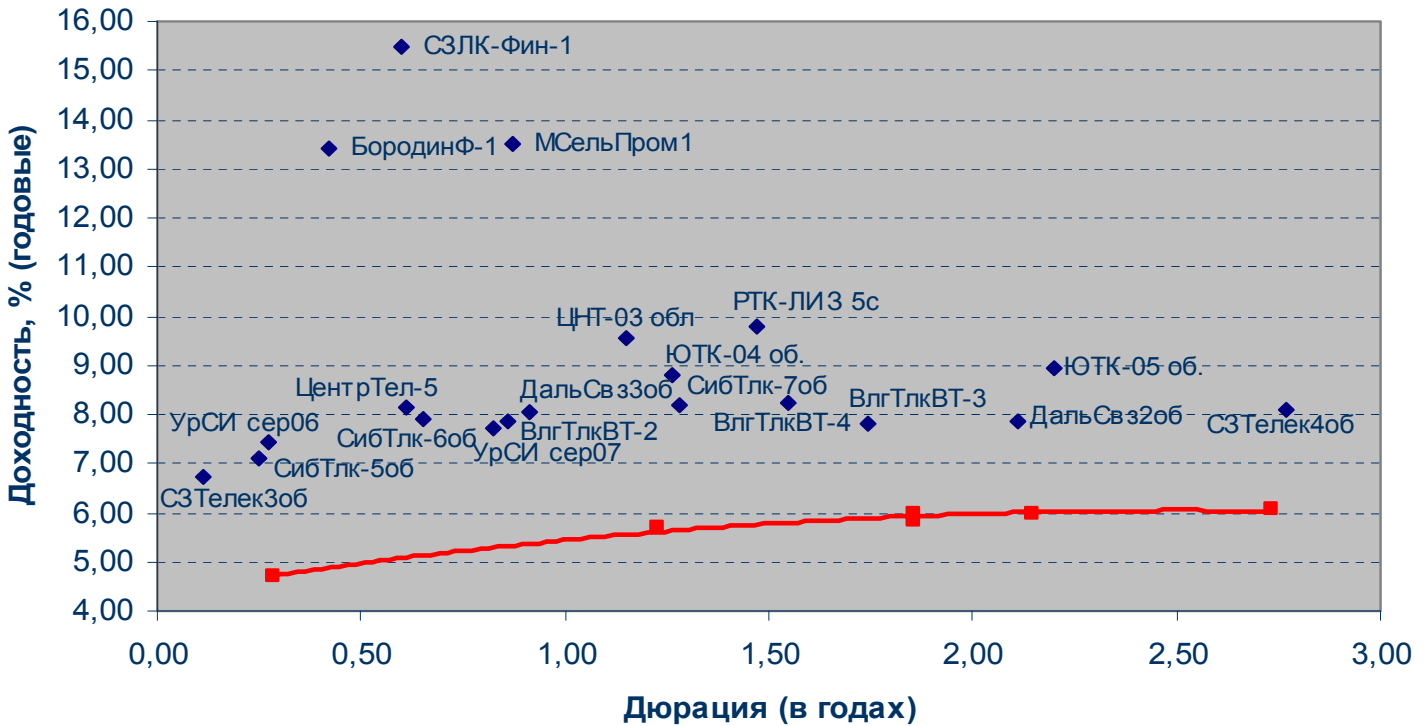

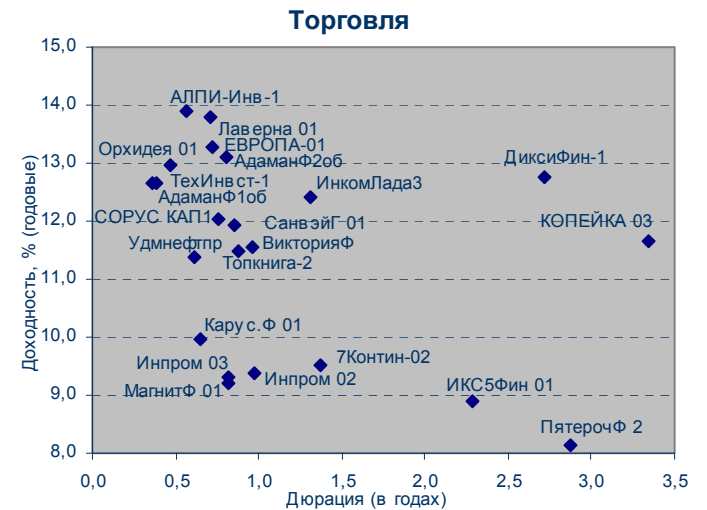
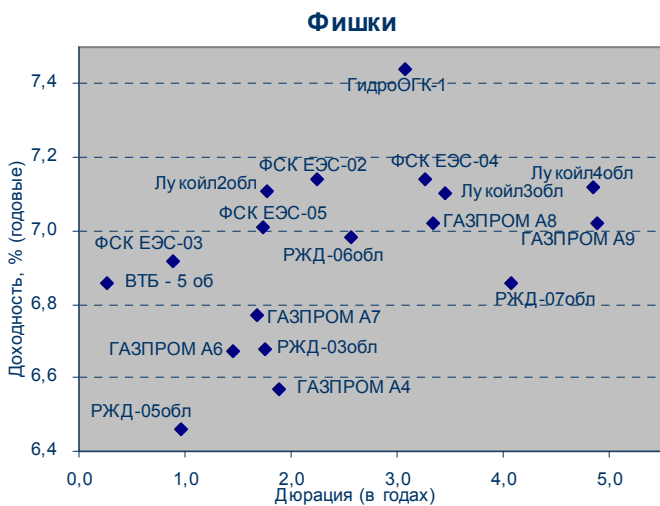
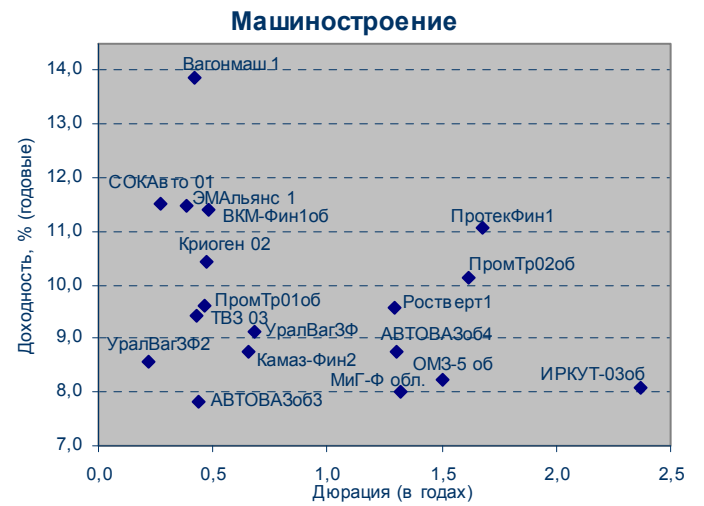
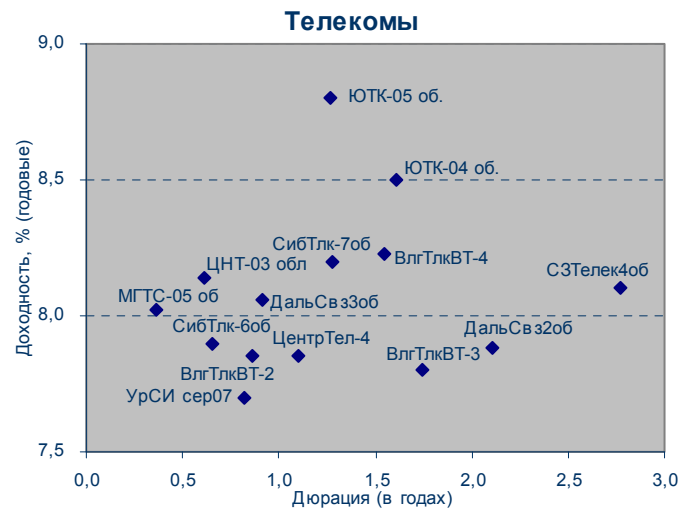
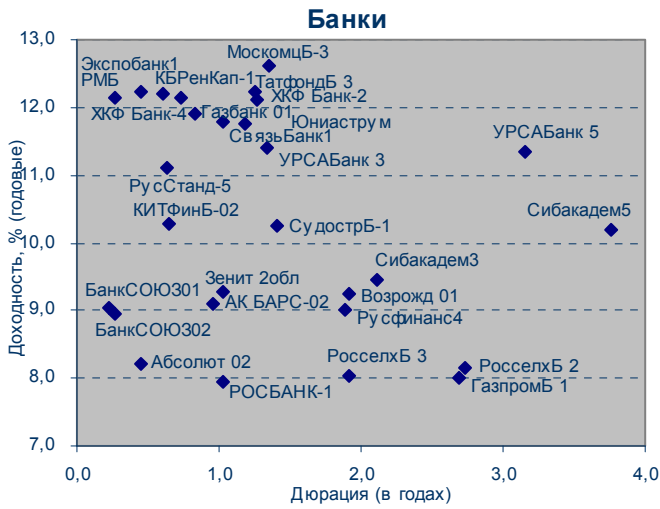

## Денежный рынок

Задолженность кредитных организаций по ломбардным кредитам на начало операционного дня



Итоги аукционов прямого РЕПО

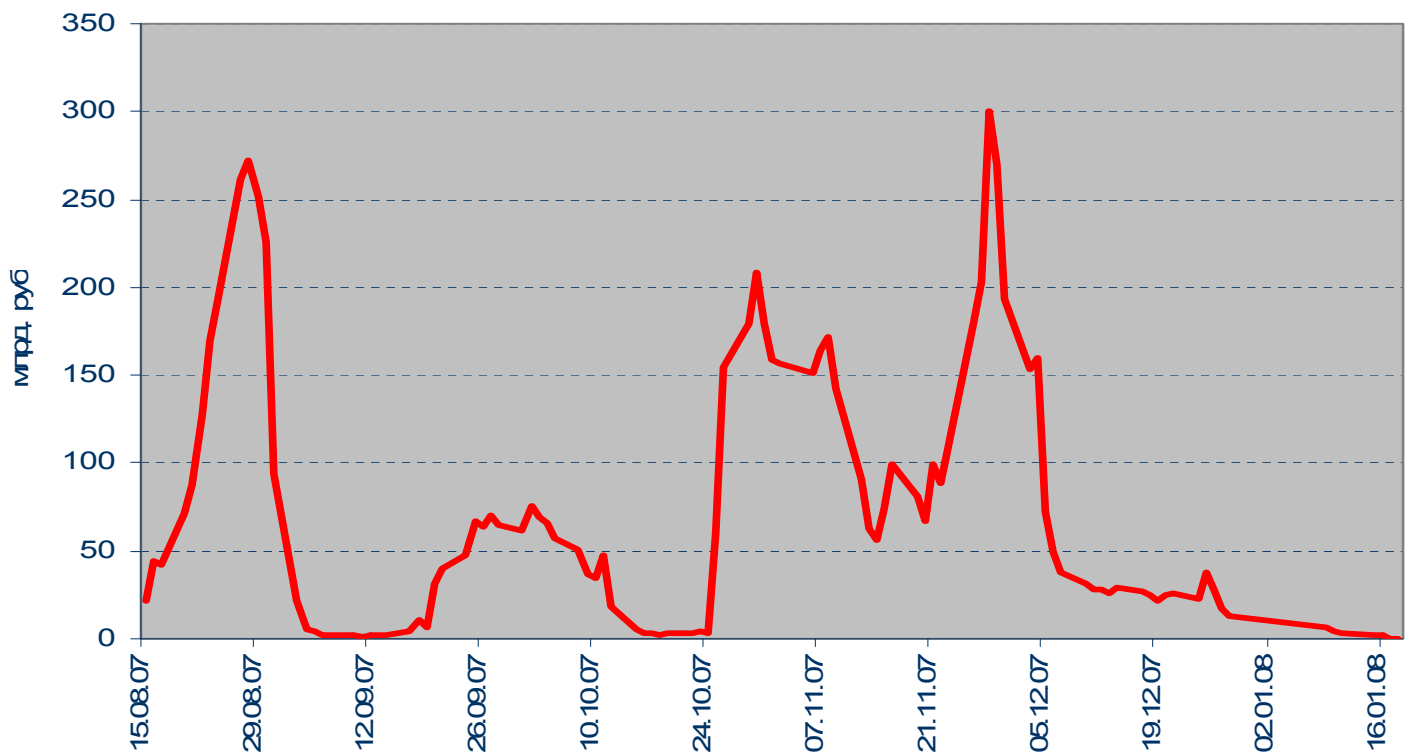

### Остатки средств на коррсчетах банков (Россия) и MIBOR

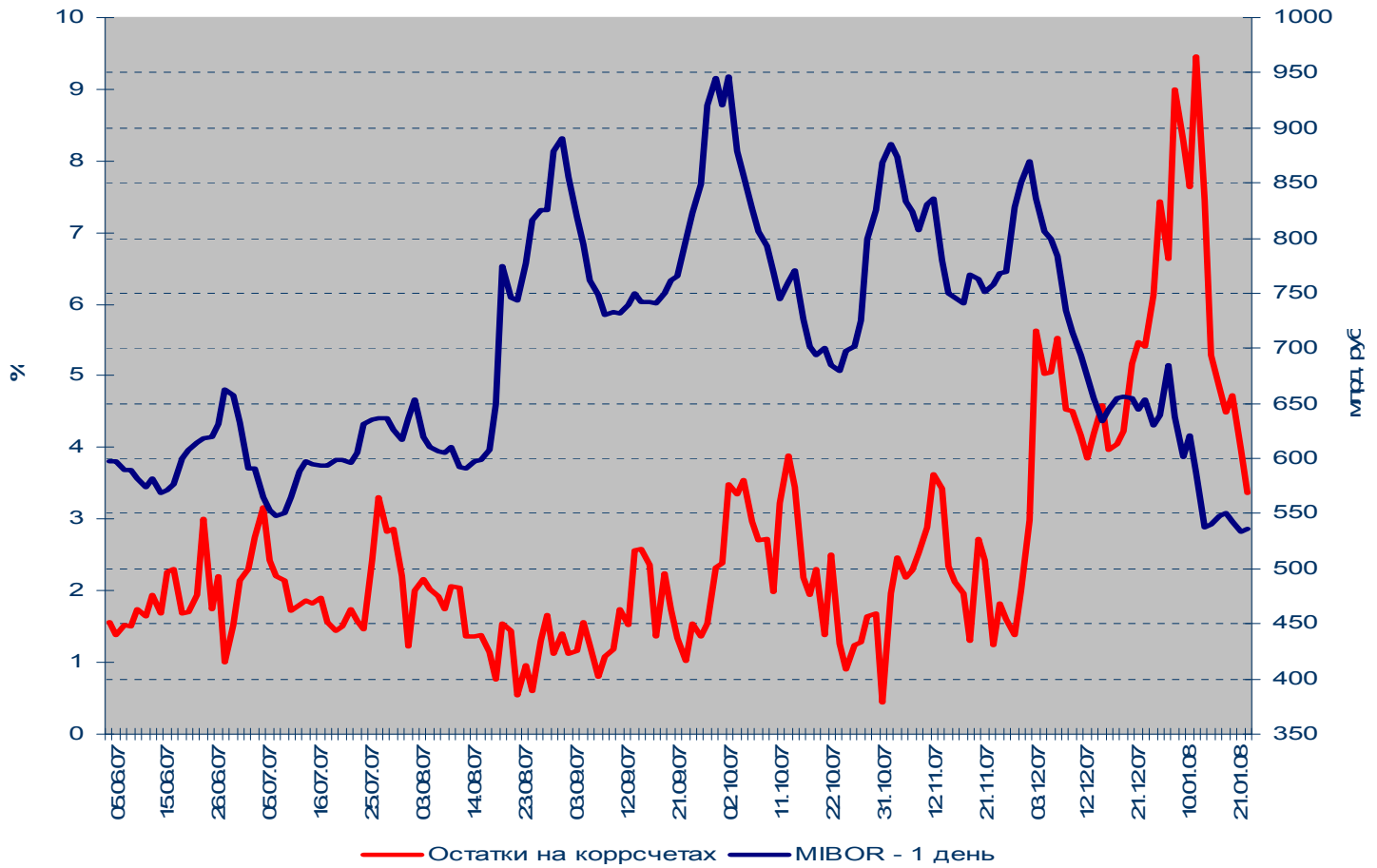

### Золото-валютные резервы РФ

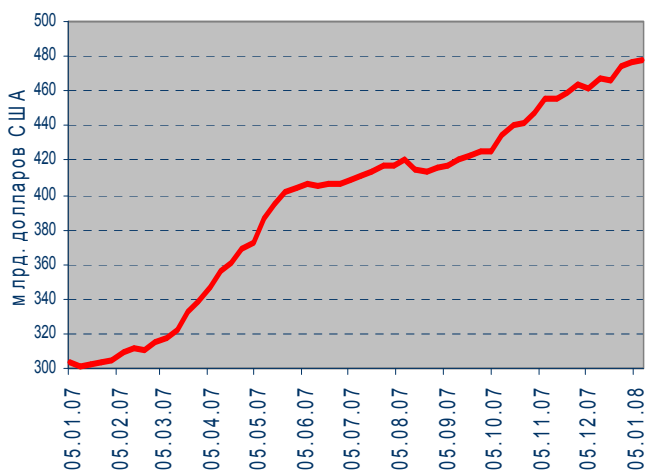

### MOSPRIME 6M

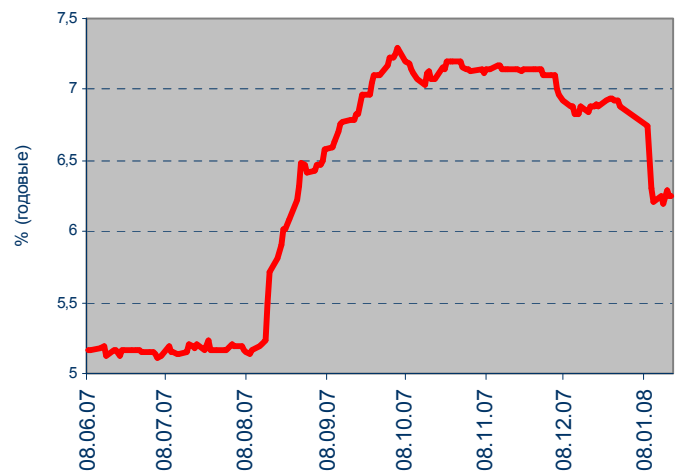

## Рынок еврооблигаций

Динамика Россия, 2030

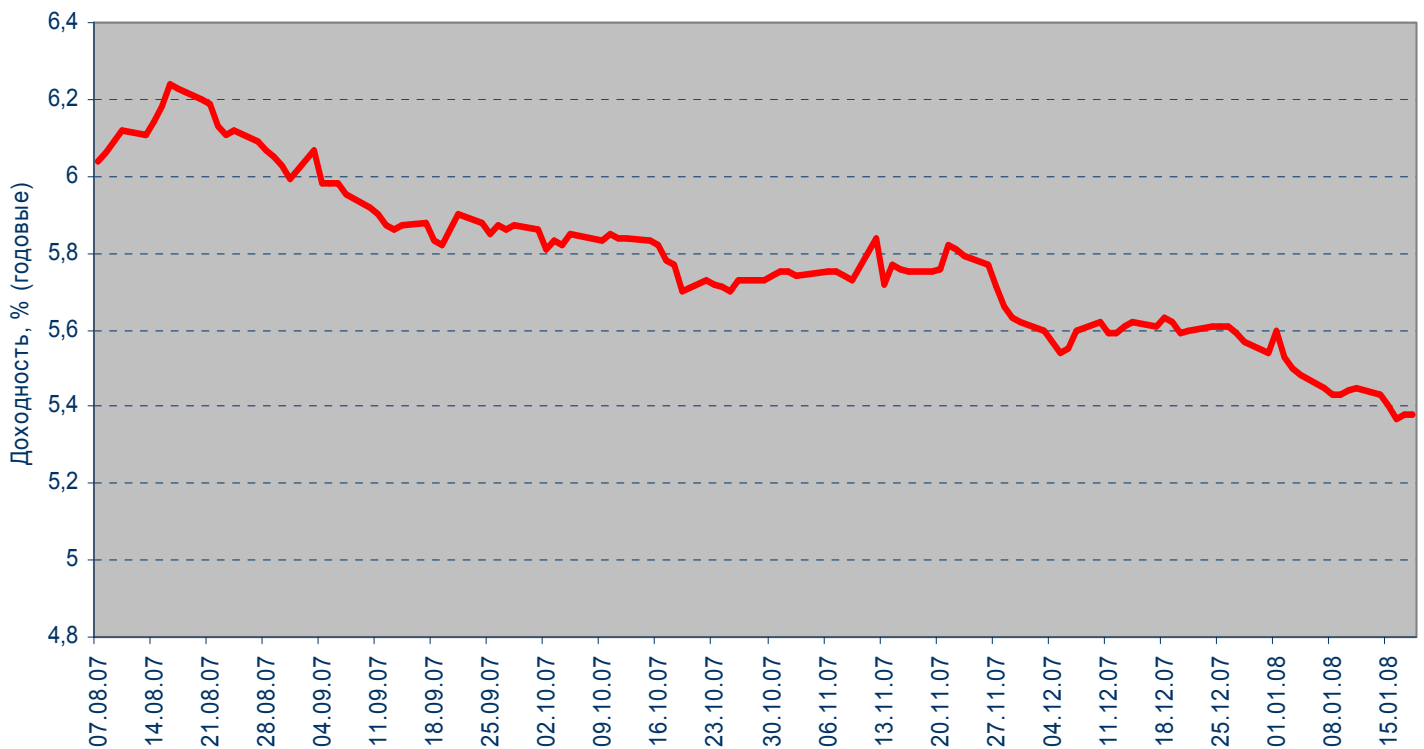

Спрэд Россия 30 и US Treasures 10

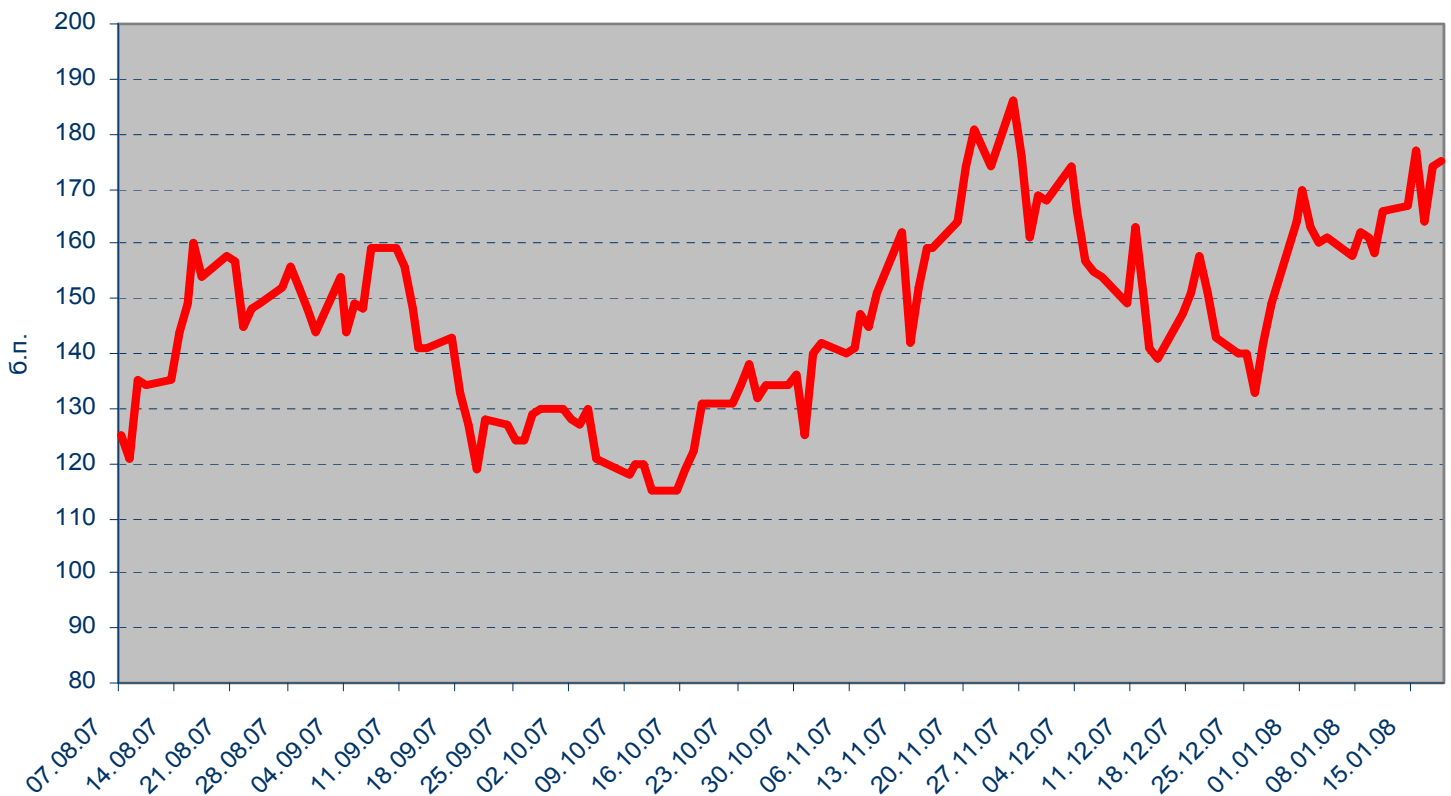

## ВАЖНАЯ ИНФОРМАЦИЯ

Настоящий документ имеет исключительно информационное значение и не может рассматриваться как предложение или побуждение к покупке или продаже ценных бумаг, а также связанные с ними финансовые инструменты. Описания любой компании или компаний, и (или) их ценных бумаг, или рынков, или направлений развития, упомянутых в данном документе, не предполагают полноты их описания. Утверждения относительно прошлых результатов необязательно свидетельствуют о будущих результатах

Несмотря на то, что информация, изложенная в настоящем документе, была собрана из источников, которые АКБ «Связь-Банк» считает надежными, Банк не дает гарантий относительно их точности или полноты. При принятии инвестиционного решения инвесторам следует провести собственный анализ всех рисков, связанных с инвестированием в ценные бумаги. АКБ «Связь-Банк», его руководство, представители и сотрудники не несут ответственности за любой прямой или косвенный ущерб, наступивший в результате использования информации изложенной в настоящем документе.

АКБ «Связь-Банк» и связанные с ним стороны, должностные лица и (или) сотрудники Банка и (или) связанные с ними стороны могут владеть долями капитала компаний или выполнять услуги для одной или большего числа компаний, упомянутых в настоящем документе, и (или) намереваются приобрести такие доли капитала и (или) выполнять либо намереваться выполнять такие услуги в будущем (с учетом внутренних процедур Банка по избежанию конфликтов интересов). АКБ «Связь-Банк» и связанные с ним стороны могут действовать или уже действовали как дилеры с ценными бумагами или другими финансовыми инструментами, указанными в настоящем документе, или ценными бумагами, лежащими в основе таких финансовых инструментов или связанными с вышеуказанными ценными бумагами. Кроме того, АКБ «Связь-Банк» может иметь или уже имел взаимоотношения, или может предоставлять или уже предоставлял финансовые услуги упомянутым компаниям (включая инвестиционные банковские услуги, фондовый рынок и прочее). АКБ «Связь-Банк» может использовать информацию и выводы, представленные в настоящем документе, до его публикации.

Все выраженные оценки и мнения, представленные в настоящем документе, отражают исключительно личное мнение каждого аналитика, частично или полностью отвечающего за содержание данного документа

По вопросам проведения операций с ценными бумагами обращайтесь в отдел клиентского обслуживания: (495) 228-38-06

## КОНТАКТНАЯ ИНФОРМАЦИЯ

ОАО АКБ «Связь-Банк»

125375, г. Москва, ул. Щепкина, д. 40, стр. 1

Тел.: +7(495) 228-36-42

E-mail: [IB@sviaz-bank.ru](mailto:IB@sviaz-bank.ru)

Internet: <http://www.sviaz-bank.ru/>

### Руководство

Автухов Михаил 228-38-01

[IB@sviaz-bank.ru](mailto:IB@sviaz-bank.ru)

Бахшиян Шаген 228-36-42

[IB@sviaz-bank.ru](mailto:IB@sviaz-bank.ru)

### Эмиссия долговых инструментов

Барков Дмитрий 228-36-42 (30-93)

[emission@sviaz-bank.ru](mailto:emission@sviaz-bank.ru)

Смакаев Роберт 228-36-42 (33-37)

[emission@sviaz-bank.ru](mailto:emission@sviaz-bank.ru)

Волгарев Виктор 228-36-42 (30-97)

[emission@sviaz-bank.ru](mailto:emission@sviaz-bank.ru)

Менлиаманова Мирана 228-36-42 (30-23)

[emission@sviaz-bank.ru](mailto:emission@sviaz-bank.ru)

Сухина Юлия 228-36-42 (30-24)

[emission@sviaz-bank.ru](mailto:emission@sviaz-bank.ru)

Кривоногова Юлия 228-36-42 (31-99)

[emission@sviaz-bank.ru](mailto:emission@sviaz-bank.ru)

Сумин Андрей 228-36-42 (31-07)

[emission@sviaz-bank.ru](mailto:emission@sviaz-bank.ru)

### Продажи на финансовых рынках

Сумин Владимир 228-38-06 (30-32)

[sales@sviaz-bank.ru](mailto:sales@sviaz-bank.ru)

Очкин Алексей 228-38-06 (31-01)

[sales@sviaz-bank.ru](mailto:sales@sviaz-bank.ru)

Голубничий Денис 228-38-01 (30-48)

[sales@sviaz-bank.ru](mailto:sales@sviaz-bank.ru)

Дергачев Дмитрий 228-38-01 (30-48)

[sales@sviaz-bank.ru](mailto:sales@sviaz-bank.ru)

Бабаджанов Сухроб 228-38-01 (31-24)

[broker@sviaz-bank.ru](mailto:broker@sviaz-bank.ru)

### Клиентское обслуживание

Хмелева Ольга 228-38-06 (30-77)

[broker@sviaz-bank.ru](mailto:broker@sviaz-bank.ru)

Виноградова Анна 228-38-06 (31-02)

[broker@sviaz-bank.ru](mailto:broker@sviaz-bank.ru)

### Анализ финансовых рынков

Свиридов Станислав 228-38-01 (31-92)

[research@sviaz-bank.ru](mailto:research@sviaz-bank.ru)

Бодрин Юрий 228-38-01 (31-06)

[research@sviaz-bank.ru](mailto:research@sviaz-bank.ru)

Гребцов Максим 228-38-01 (31-88)

[research@sviaz-bank.ru](mailto:research@sviaz-bank.ru)

Полутов Александр 228-38-01 (31-88)

[research@sviaz-bank.ru](mailto:research@sviaz-bank.ru)

### Кредитный анализ

Чердаков Евгений 228-36-42 (30-95)

[CR@sviaz-bank.ru](mailto:CR@sviaz-bank.ru)

Федоткова Елена 980-05-61 (31-05)

[CR@sviaz-bank.ru](mailto:CR@sviaz-bank.ru)

Тарасов Олег 980-05-61 (30-96)

[CR@sviaz-bank.ru](mailto:CR@sviaz-bank.ru)